朝鮮日報

二十二日夕刊八面

編輯兼發行人 安在鴻
印刷人 金[illegible]植

京城府堅志洞三二番地 朝鮮日報社
代表電話光(二)三〇〇番

時評

初等敎育과 授業料問題
●敎育의機會均等을爲하야●

朝鮮民衆이學校敎育의必要를力說하고 新文化의攝取를高調하든時代는 오랜옛날은아니나이미過去의일이다 오늘에잇서서는 이러한宣傳을들기에는民族文化運動이라고하야써늘感覺일것이다 오늘에잇서서는이미朝鮮民衆은 그어느階級임과敎養程度如何 또는都會나僻村임에不拘하고 敎育을식혀야되겟다는必要와그欲望은一般的으로 普及된平凡한生活事實이다 新敎育을振興해야된다고떠들지안어도大槪는新敎育의價値를 變하는世相에서切實하게感하고잇다 오즉問題는 敎育식힐條件의有無이다 敎育을식혀激烈한生存競爭에落伍者가 되지안케맨들고십흔것은 父母들의懇切한欲望이다 그러나이文化的欲求는生活에依하야制限된다 첫재兒童을學校에보낼만餘裕가업는사람에게는兒童을學校로보낼用意도생길수가업게되거니와 或學校에入學을식혀노흐면 이에따른生活以外의餘分의經濟的負擔을荷하는한層더하야지게된다 現에普通學校兒童의授業料는月八十錢或은 一圓임으로이것은大多數의疲廢한朝鮮農村人에게는적지안은負擔이다

×

最近全鮮的으로特히農村의普通學校 兒童의退學者가可驚할數로增加되는것은 實로痛歎한일로 昨日本紙의報道한一例에依하면慶南金海郡의十二普通學校의 昨年學年度中退學한者는男四二五名 女九八名合計五二三名이라는多數에達하는데 退學理由는家庭의窮難에依한 授業料의未納이 絶大多數이라는것이다 또咸南洪原郡의 龍源公普校에서는 昨十五日으로授業料定期納附期日이엇는데 그翌日이되는마침日曜日이라 그날이자 同校生徒合計三百五十餘名에對하야 擔任先生이納付如何를調査한結果 納付者는겨우七十餘名으로 그나머지學生에게는 授業을停止식히고各其집으로 돌녀보내여授業料를가지고오라 嚴命하얏는데納付期日이넘도록 父母에게授業料를내달나고 純眞한兒童들은몃번이나 조르다조르다力不足으로 되지못한處地에잇는 이兒童들의取할길이오즉適路에彷徨함에 그칠것은容易히 推斷할수잇는일이다 이것은特히授業料를期日內에내지안엇다고 授業을停止식히는 個個의學校의當局者의人格問題와는 關聯식힐수업는敎育의根本問題이다 不幸한事實이다 問題는敎育식힐수잇는條件이 여러사람에게 均等하게잇고授業料未納으로 因한停學을當할과가튼 이러한不幸한狀態가업서지고십흔것이다

×

敎育의機會均等은 조흔일이다 또한엇더한國家를勿論하고人民을 敎化식히는基礎事業―卽初等敎育은 國家가負擔해야할것은 當然한것임에 不拘하고이일은아즉理想에쓰치고잇는 國家가多數잇서서人類文化財의 分配에公平되지못한일이다 義務敎育이라는것은 一定한國家의一構成員이될 資格을에비가아동을실녀줌과가치國家가賦與하는것으로 國家의힘에依한何等의敎化업시國家가賦課하는모든義務―公民으로서의 一切의義務刑事上責任等이自然的으로 旣定한事實과가치 强制되는것은合理的事實이라할수업다 이러한意味에서 先進國家의義務敎育은 한편으로보면 人民이當當히國家에對하야要求할수잇는 權利敎育이라고도할것이라고理論上으로提示된다

朝鮮의初等敎育은 義務敎育이아님으로 一律的으로말할수업스나 最近의農村波廢에따른退學者의激增에對하야 敎育의機會均等과關聯하야當局은實際上으로 效果잇는文化指導部가되지안으면 漠然한『文化向上』은 그現實的意義를지못하다할을 이에指摘하야두는바이다.

西園寺公도結局
擧國一致內閣奏請?
諸重臣의意見을個別로聽取
軍部意志重臣에反映

【東京廿日發電通】 西園寺公은時局重大의秋에臨하야重臣會議를開하고善處策을講하는것이조켓다는建言을受하얏슴으로昨日上京하야御下問을拜하자重大한重臣會議를避하고個別로重臣의意見을徵키로되여廿日은高橋首相、倉富樞相、牧野內府等三重臣과會見햇는데廿一日은午前九時山本伯十時에는若槻男午後二時淸浦伯의順으로各前官禮遇重臣의來邸를求하야意見을聽取키로되엿다그리고各重臣의意見은擧國一致內閣政民兩派協力內閣論者等반드시同一主張을行하는것은아니나어느께이나時局을速히安定하야人心의平靜을歸케하는것은軌를同케하고잇고軍部의强硬態度는各重臣에게反映되여잇슴으로結局園公은軍部의希望하야마지안는擧國一致超黨派的强力內閣으로써現下時局에處할가장適切한措置를하기로決意하야愼重한奏答을할것으로觀測된다

【東京廿日發電通】 園公은入京以來鈴木侍從長、高橋首相、倉富樞相、牧野內府等重臣과會見하고政局의現狀에對하야種種聽取한後後繼內閣奏請의資에供하고잇는데다시廿一日午前山本伯의來訪을受하고伯의政局善處의意見을聽取키로되엿다 卽園公은重臣會議를開함업시重臣과個別로會見하고各自의眞正한政局善處意見을聽取할터인데淸浦伯도廿一日午後園公을訪하야同樣意見을全部終了할터이다

東鄕上原兩元帥 園公에게意見開陳

【東京廿一日發電通】 東鄕元帥、上原元帥는二十一日午後西園寺公을訪問하고時局問題에關하야意見을開陳할터이다

形式主義는禁物
◇……荒木陸相談

【東京二十日發電通】 臨時閣議散會後荒木陸相은語하되 此重大時局에旣成政黨이이러니저러니單히形式만에잡히어떠드는것은禁物이다 形式이무엇이든지八千萬國民이信用할만하고이사람이면괜찬타는사람이잇서力을合하야國難에當할決心이아니면안된다따라서世間에서는荒木과鈴木이가對立이잇다는風說이잇다그런일은毛頭도업다또누구에게大命이나릴던지未定한時에將來內閣의일을말할수는업는것이아니냐自己로서는世間의空氣에合致할수잇는內閣이면그만이라生覺한다園公은이미그空氣를洞察하셧슬것이다今日海相과會見하면園公에게經過報告하러간다하니自己도同行할터인데時間은未定이다

政黨內閣反對는 陸軍의決定的態度
政黨政治自身의否定은아니라고
陸軍首腦部의意響

【東京廿日發電通】 陸軍最高首腦部는이에旣成政黨及旣成黨人에依한後繼內閣反對의態度를決하얏는데右는旣成政黨人에依한內閣이라도從來의態度를一新하야純粹한國家的立場에서積極的政治를强行하면爲先無妨하나如何히公約한대로果然實行되겟는가가疑心되는過去의긴歷史에徵하야明瞭하고旣成政黨의如斯한態度가全國民의旣成政黨에對한憎惡가되고其表現이今回의事件이되엿다는大勢에在한以上이제새삼스러히旣成政黨又는旣成黨人에依한後繼內閣의出現을許하게함은從然히禍를反覆할뿐임으로國家를爲하야어데까지如斯한內閣의出現을阻止치안으면안되겟다는陸軍全體의壓倒的決意에基한것이다그리고如斯한軍部態度로서陸軍이政黨政治其自身을否認하고軍人의本分에違反한다는論議에對하야陸軍首腦部는決코政黨政治를否認함이아니다오즉現下非常時는旣成政黨에依하야到底히救키어려운大勢에잇는故로非常時內閣의意味로此際旣成政黨과關係업는强力內閣에依하야政治를淨化한後憲政의常道에도라갈것으로其成否는國家의存亡에關한重大한일인故로軍人이政治에干與할것아니라는趣旨에基하는것이다 한一切의非難과如한것은本是意에介할것도업다고

(海外寫眞) 佛蘭西의選擧風景 獨逸大統領選擧다음全世界의非常한注目裡에終了된先日의佛國總選擧光景이니上은죽은뿌리앙外지쓰으러낸各種의選擧포스터、下는、一票를投하는故두메大統領

憲政擁護를爲하야
政友會敢然奮起
有志代議士會決議

【東京二十一日發電通】 政友會는軍部의牽制에依하야後繼內閣의奏請이鈴木總裁에게되지못하면三百名의絶對多數黨을無視하고超然內閣의 出現을보게될情勢임으로憲政의危機에瀕하야敢然히立하야憲政擁護와軍規의肅正을天下에訴하려는소리가驟然히擡頭하고二十日의臨時大會에서도山口幹事長이此를高唱햇는데다시芝三縣亭에在한新總裁招宴後繼續하야有志代議士會를開하고決議로써憲政擁護의表示를하는同時에이에對한具體的運動方法에對하야여러意見의交換을하얏다有志代議士會에서實行協議한後權威잇는團體를찾을것이라함에一致하고二十一日고쳐有志代議士會를開하야決議로써幹部에對하고身命을賭하야政黨政治를死守할것이라迫하는同時에强硬한意志表示를할豫定이다

議員召集은 豫定대로할터
但開院式은組閣後에

【東京二十日發電通】 今日의定例閣議에서二十三日까지新內閣의成立되지안는時에는二十三日은豫定과如히議會를召集하야도二十四日의開院式은行치안코新內閣의成立을기다리기로決定하얏다 그리고新內閣이二十三日前에成立하야도結局右方法을採할外업다한다

身命을賭하야 憲政을擁護하라
山口幹事長의氣焰

【東京二十日發電通】 廿日의政友會臨時大會에서山口幹事長은立憲政治의確立政黨政治의擁護를高唱하고『犬養前總裁는不退의死를遂하얏스나最後外지憲政의大義를說하고政黨政治擁護로써終始하얏다吾等이前總裁의意思를繼하야팟쇼的行動에對하야는身命을賭하야憲政의危機를救하지안으면안되나我黨은三百名의絶對多數를有하고잇다萬一憲政이一時라도停止되면我黨의責任이라』고述하야氣勢를올니고黨을代表하야新總裁에게人事를述하얏다官原顧問도『擧黨一致로써憲政과新總裁를擁護하라』고希望을述하고滿堂의氣勢를煽動하얏다

……는復黨運動에參加하고……氏가될수잇는대로일즉이復黨하야……하고復黨實現을圖키로하고同十一時散會하얏다

鈴木新總裁의 就任政見演說

【東京廿日午後零時四十五分發電通至急報】 鈴木政友會新總裁就任演說要旨는左와如하다 我黨은憂國의至誠과愛國의熱情으로立黨以來의傳統을繼承하도록黨員이抱合된組織體임으로나는安心하야總裁의大任을汚하고責을完了코저한다今日內憂外患國步困難의時에際하야特히列擧하고십흔것은左記五項이다

一、國民生活不安의狀況더욱이農村의疲弊困憊는一日도粗忽히할수업다그리고中小商工業者及勞働階級救濟의對策은焦眉의急이다

二、國防의充實
一國을泰山과갓흔安堵에두고國際平和를維持하기爲하야國防의缺陷을不許함으로世界의進步에伴하야改良充實을期함을要함

三、外交의刷新
徒然히外交辭令에얽키워自主的態度를忘却하고國民外交의精髓를忘하지말것

四、政界淨化
相戒하야綱紀肅正을圖하고純潔한政界를建設하고십다

五、思想善導
今日의思想界는深憂에不堪한다健全한思想을養하고國民精神을牢固히하고精神的으로强한日本을造成함은吾等의責任이다나는一身을國家에바처非常한決心으로이等의일이實績을擧하도록誠意努力하고십다

重臣意見不一致로
本日中奉答은困難
園公도全然混亂裡

【東京廿一日發電通】 西園寺公은事件勃發同時東京의政情의複雜을憂하고一方近衛公으로하야곳情報를蒐集케하고情勢瞭然함에따라上京하려햇는바十八日近衛公은軍部와鈴木總裁와의諒解成立을告하얏다고西園寺公은全然此情報에依하야이에老公의入京한바되엿는데事實은軍部와鈴木總裁와의諒解成立치안코西園寺公은首相倉富樞府議長牧野內府等을招하야意見을聽取하얏다 그러나重臣의意見과進言은반드시不一致하다

一、平沼男은軍部關係는조타할지라도議會政黨政治의發達한今日果然政黨을除外하야될수잇슬가

一、山本伯을出馬케하고政民兩黨總裁를入閣케하고其他第一流人物을網羅하야擧國一致內閣을作함

一、今日과如히財界危機에際하야는高橋臨時首相을首班으로한內閣을作하고高橋氏를黨에서脫退케하야赤裸裸한政治家로서널니天下에人材를求하고擧國一致內閣을作함

一、刻下의急務는軍部의激發한感情을抑制함에잇다此際平沼男으로하야금內閣을組織케하면如何

等의意見外에齋藤實子說도잇다그리고目下가장有力視되여잇는平沼男에對하야는宮中方面에만흔異論者잇다고傳言되고잇다하야西園寺公도全然混亂裡에잇는것으로洞察되는바따라서本日中에西園寺公의參內奉答은或은困難하리라고보인다

大命降下에備코저
平沼男邸에電話線急設

【東京二十日發電通】 平沼騏一郞男에게大命降下說이、甚히濃厚하게되엿슴으로遞信省에서는二十日正午頃부터갑작이電話工夫를西大久保의平沼男邸에派하야電話線二本을매고언제大命이降下하드래도支障업도록用意를하얏고그리고한편는平沼男의居宅에設備하얏다

民政有志代議會
安達富田兩氏復黨은贊成
宇垣大將入黨問題도論議

【東京廿一日發電通】 民政黨에서는二十日午後六時부터丸內會館에有志代議士會를開하고時局問題에對하야意見交換을試하얏는데

一、非常時임으로擧國一致內閣으로時局을救하라

二、어데外지政黨政治를擁護하라

는二論으로結末안되고다음黨의更生策을議題로實際問題로서安達、富田兩氏의復黨、宇垣大將의入黨에對하야意見交換에入하야宇垣大將의入黨에對하야는此際만히論議함을避하고安達富田兩氏의復黨에對하야는池田敬八氏가時期尙早를唱하고勝田氏는幹部의反對하얏슴으로억지로急速할必要업는異論을述한外大勢

팟쇼內閣排擊?
暫時隱忍自重?
岐路에立한民政黨

【東京二十一日發電通】 民政黨은平沼或은山本內閣出現說을앞헤두고重大岐路에서게되엿다卽同黨의少壯派는境遇에依하야는政友會와의提携도辭치안코저어데外지憲政擁護팟쇼排擊의强硬論을唱하고二十日丸의內會館에開한有志代議士會에서도此議論이出하얏슴에對하야一方首腦部等은아즉自重하야所謂擧國一致內閣出現의時는其實體를靜觀한後態度를決할것이라고하고잇다또一部에는後任首相의如何에따러서는入閣交涉에應하야도조타는意向잇스나問題는政黨을無視하고超然內閣을組織하려는境遇에잇는데此際팟쇼內閣排擊을聲明할가或은隱忍自重할가의岐路에서서同黨幹部는緊張裡에時局推移를靜觀中이다

聯盟調查團入露
蘇聯外交部拒絶

【莫斯科廿日發電通】 聯盟調查團一行은滿洲里에서露領智多에入하야黑龍江鐵道로부터라고빈센스크에出하야거긔서松花江을越하야滿洲에入하여馬占山의本部를訪問코저旅券査證을求햇는데쏘비에트政府外交部는此를拒絶하얏다

園公陸相會見
明日로延期

【東京廿日發電通】 荒木陸相은元老의善處를懇望하고現下의國情及陸軍軍部의意嚮을詳細히報告코저園公에게會見을求하고二十日午後公과會見할豫定이엇스나公의事情으로明日로延期되엿다

新嘉坡軍港
建設費負擔決定
英國極東軍備上不可缺이라고
濠洲聯邦政府에서

【[illegible]新西蘭十八日發電通】 濠洲聯邦政府에서는本日新嘉坡海軍根據地의完成은極東軍備上不可缺이라는見解下에此建設費의負出割前金은依然負擔키로決定하얏다

大角海相參內

【東京二十日發電通】 大角海相은二十日午前九時三十九分參內天皇陛下에拜謁하고時局問題에關하여上奏御下問에奉答하고同十一時四分退下直時閣議에臨하엿다

八面鋒

○ 協力內閣아니면、單一內閣、强力內閣아니면、弱力內閣

○ 純强、純弱이皆、非武裝常道

○ 米國下院海軍委員長삐라텔氏는、太平洋戰爭豫想으로、布哇全島에、軍政制案을提出

○ 不戰條約은、失踪宣告

○ 로마法王『쎄오』十一世는『現世界는、노아洪水時代와가트니、諸罪惡根滅에、共同戰線을張하라고』諸僧正에게、飛檄

○ 悔改하라!天國이、갓가웟스니、할네누야 아멘.

○ 英國의東洋通으로有名하다는『핫트만』氏는『데리·메쓰프레쓰』紙上에『日本은有史以來의重大危機』라고大大的論評

○ 日本만重大危機가아니지、實은天涯各方이擧皆危機

001873

털을나게하는
博士의藥

手當과治療에故障잇서不姙症이생기면여물배지못하는것처럼毛母乳頭에故障잇스면나올털도發育치못하니毛母의不姙症이라할것다 皮膚科의泰斗라는田中醫學博士는벌서 이點에着眼하야多年苦心研究의結果成功한것이 現今毛生劑으로 好評을博하고잇는후미나인입니다 大體皮膚의生毛部卽毛囊에 外來의藥劑를吸收하는것으로후미나인에包含된貴重한藥劑를不絶히이作用으로內面에보내殺菌作用과興奮作用과藥劑作用과를發하야주어奇妙히털을나케하고脫毛를防止합니다●禿頭病○若禿○薄毛○脫毛○腫物禿○眉毛○髮際毛○男女털잇슬데털업는것○其他의不足과보가실흔사람은모도지말고곳試用하라

털나는약 후미나인

후미나인 定價五十錢●送料內地十二錢●九十錢●一圓六十錢●三圓五十錢●一品切時는代金너어左記로注文하라

發賣元 東京市芝區田村町十八 東京藥院 電話芝一八七四番 振替東京六〇一〇〇番
大阪市赤十字病院前 電話南一二四六番 振替大阪五〇八一八番

僞造品만흐니必후미나인水라指名하고사시요

(說明書進呈)詳細說明書申込次第送呈

◆유니버살超特作大映畵
五月二十日부터 破格의大特料金
世界的名作레마르크氏의
西部戰線異狀업다 全十一卷 (全發聲)
名匠루이스마일스톤氏監督作品 發聲化된西部戰線、無聲映畵와는同一視하지말라!本篇의驚異的世界興行記錄과三十國、世界의萬民의讚嘆을밧은이斷을아울너映畵의不朽의作品을記憶하시는가?

◆윌리암폭스特作全部發聲映畵
푸렉크스추러이어氏作品
珠玉篇 春香綺譚 全九卷
로라레인嬢、요셉와스타인氏主演
春香一刻値千金!新新한情緖!꿈갓흔사랑!白花도爛漫하게노래와춤과우슴과!果然珠玉的傑作!

乞期待 불타는바다 十卷 歐米大學全十卷 盜賊마진엇슴全九卷

高級映畵封切 團成社

價格聖鑑 醫療器進呈
(但限院醫師에限하야)
振替京城 電本 1226
京城長谷川町 高野製作所

博業
遠近男女不問自宅에서永久히되는손일製品은全部買受합니다申込하면說明書見本呈
大阪港區九條北通三 博信社

筆生
男女勤人學生 遠近不問自宅 寫字業收入巨額 申込次第依賴內容進呈함
大阪港區夕凪町三丁目 文藝世界

廿圓資本成功 實地新事業
▲二十圓資本으로月收二百餘圓
▲專賣特許願第一二一七〇三
世界的發明公開

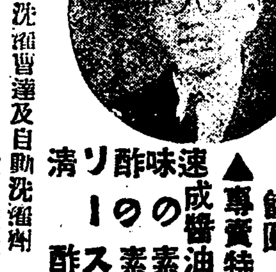

速成醬油의素 味の素 酢のリス 淸 製造法
粉末石鹼、洗濯曹達及自動洗濯劑 各種石鹼簡易製造法(器械不要簡便容易)
一郡一名限全科目傳授分權料金八圓也(但旣決地는謝絶함)
幸運의好機!!……送金次第傳授書分權證一切送呈
照會는必히返信料三錢切手封入하라
京城府中學洞三十三番地ノ二號(總督府圖前停留所前)
傳授元組 朝鮮中央化學工業所
電話(チョウ)又三(セン) 振替口座京城五九九一番

公認시울이一式

李如星·金世鎔 共著 第三輯出現! 定價六十錢 送料八錢

數字朝鮮研究

本書는現實朝鮮의 統計的鳥瞰圖요 數字的解剖書다 그럼으로 現實朝鮮認識의 最完全한百科辭典이며 最精確한 金石文字다!政治와經濟와 社會는詩가 아니요數字며 想像과槪念이아니요實在다 本書는朝鮮의 表裡實在를數字的으로 穿鑿究明하야 그內幕을 如實히暴露하고 그實態를假籍업시 解剖批判한今日朝鮮新認識의 一大明鏡이니 朝鮮의 正體를밝게알고저하는이는 반드시 이冊을가추오시라

特典提供 本書一、二、三輯을 同時에 注文하시는분에게는 五百組限하야本書著者李如星氏의快著『愛蘭의民族運動』一部를無代進呈하겟사오니 勿失此機하시고率先注文하시압 各輯定價 六十錢 送料四錢

發行所 京城花洞四二番地 世光社 振替京城一九二三二番
總販賣所 京城府堅志洞三二番地 漢城圖書株式會社 振替京城七六六〇番

興南赤勞再建事件 檢擧日益擴大
百五十數名留置코도檢擧 太平洋系統으로判明?

【興南】 오월메ー데ー를기회하야 예비검속을 단행하는동시에 화색로동조합 재건사건(再建事件)이탈로되야 검거는의외로확대되여 사월이십칠일밤부터 흥남조질공장(興南朝窒工場)을중심으로 조, 일인직공일백오십여명을검속하여 흥남서에서 엄중한취조를 진행한다함은 이미보도된바어니와 아직도 검거는쉬이지안코 흥남서원이 원산능지에출장하야 불면불휴의 활동으로 련루자를 엄탐중이든바 지난십구일에는 다시 조실공장내에서 류안계(硫安係)의박이렬(朴二烈)공작소(工作所)김두근(金斗根)전해계(電解係)의 고희창(高熙昌)등을검거하엿다는데 지금상태로보아서는검거가언제나 끗치며사건취조는언제나단락을고할지 일반피검자의친척들은주야로 념려하고잇슴은안이라 지방민심도 매우 소란한가운데에잇다 이번사건 정체는자세히알수업스나 탐문한바에 의하면 작년봄에 흥산사를 필두로한선각지의공작계(工作係)제동의조직이 탄로된뒤에도 다시태평양(太平洋)계의수령들이잠복해잇서 표면을두고 권선각지를 중동하야 산업별로동조합(産業別勞働組合)조직을 획책하다가 발각되여총검거를당한후 당시의망명객들이 흥남에 잠복해잇는 각공장을중심으로도 태평양계 적색로동조합재건을획책한 혐의인것갓다고한다

上海에서 密使가潛入?
【領事警察에서手配】 全朝鮮警察이嚴探

상해 폭탄사건으로체포된 안창호(安昌浩)의동지김구(金九)의 부하가 그간모처를것처서 경성근방에 잠입한형적이 확실하다하야 상해령사관경찰서에서 이삼일전에 수배가왓슴으로 시내각경찰서에서는 엄중경계를 하는동시에 이기회에 조선내에뭇처잇는 김구의동지와 련락원을 철저적으로 검거조사하려고 각지로수배를보내고극비밀리에 엄중경계를시작하엿다

宋光玉君被檢

【新院】 지난이십일오전 십시경 재녕경찰서(載寧警察署)동사대가 두대의 자동차로재녕군상성면청석두(載寧郡上聖面靑石頭)에 돌연히 나타나서 본보신원지국기자송광옥(本報新院支局記者宋光玉)군을 검거하는동시에 가택을수색을하야서적등을압수하여갓다 아즉 자세한내용은 알수업스나 모사건에관련이나아닌가한다더라

完成在邇의 南村道路에

남촌의번영은 날로더하여 가는터이니 이에따라 시설도완비되여간다 그리하여 황산전화교환국에서 철도병원가지 칠백오십간이나되는 거리의도로의 로면개량(路面改良)을 또하게되엿는데 지난십구일 입찰하엿다는데 이완료되여 불원간공사하게될것이라한다 공사는전부로면을 콩크리트로할것으로 공사비는 이만사천구백 구십오원이라한다

幼稚園聯合遊園
景武臺內別天地 天使가튼數千兒童
천진란만한소년소녀의놀이 蝶舞雀躍의大盛況

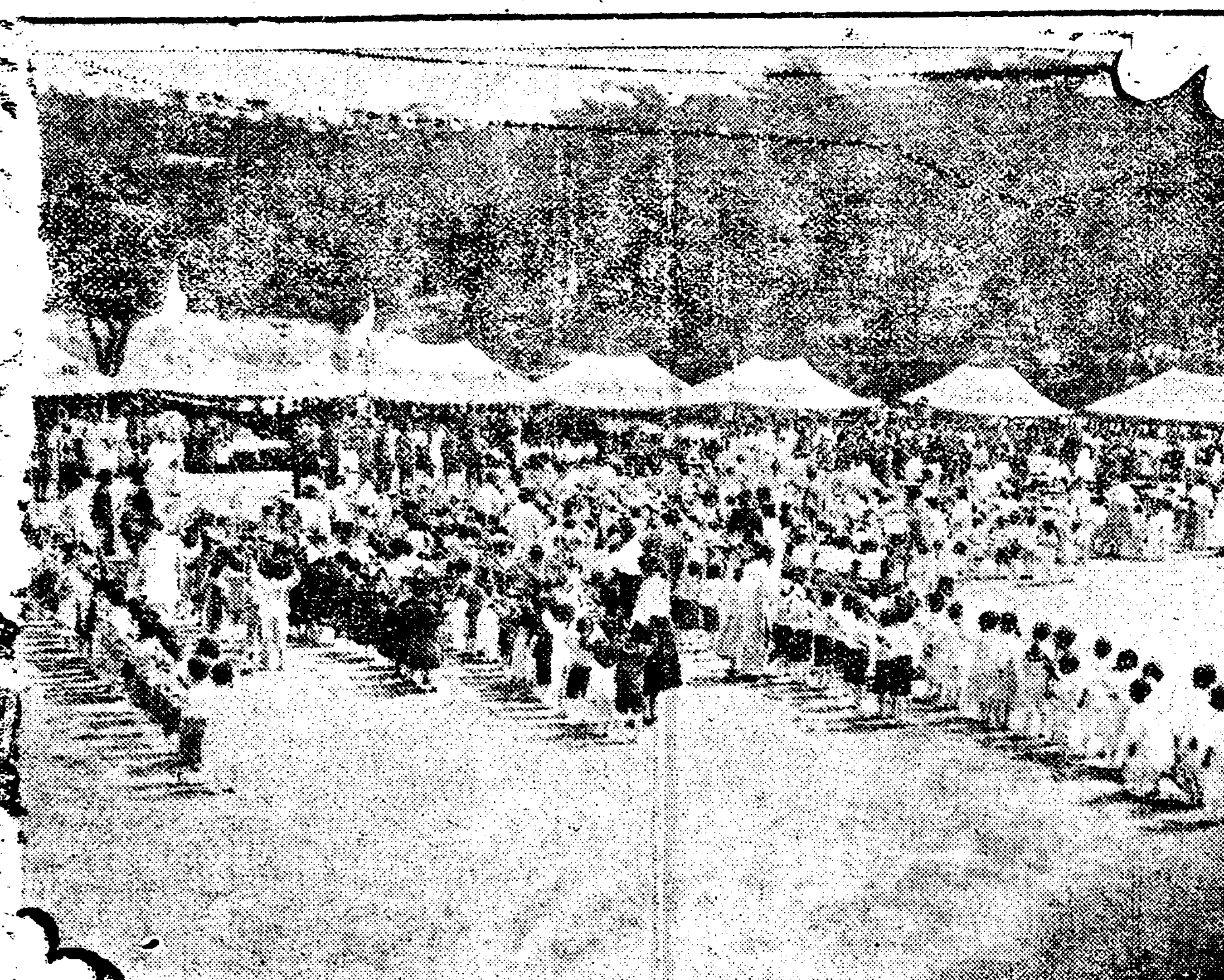

벼개인뒤의훈풍이 지터가는록음에부드럽게불어오는이날ー이십일은본사주최의시내이십수개소 유치원원아들의 대원유회가 경복궁(景福宮)뒤 경무대(景武臺)에서개최되는날이다 불행히 전일은비가와서 부득이하로연기하엿섯스나이날은구름은 오락가락해도 볏이들고바람도잠그러히불어 어린이들의날로서는 다시업시 볼가조흔전후이엇다 겸하여 주위의찬창한삼진록음은 어린이들의 귀운을더욱도읍는듯 생긔잇섯다 아츰아홉시경부터 효자동길에는 오색으로꿈인 떼떼옷을 곰나라케입은유치원아들의 떼가 여기커 고뭉처어몰려들기시작하야경무대 일원은 이들의아기자기한 어린이들파어머님어머님네들로떠들석하엿나 그리고 열시반에개회하야쉬일새업시「봉나란봉나라」 두두리고불고하는군악대소리에 발맛추어 어린이들이 뛰놀고춤추고노래할때마다 정녀외는 천진란만한그자태에감격한웃음과 박수가쉬일새업시일어나는것이엇다 축복된조선의 새싹조선의 꼿은이가치하야 날이가는줄몰으고깃븜속에 웃고뛰놀고 잇서

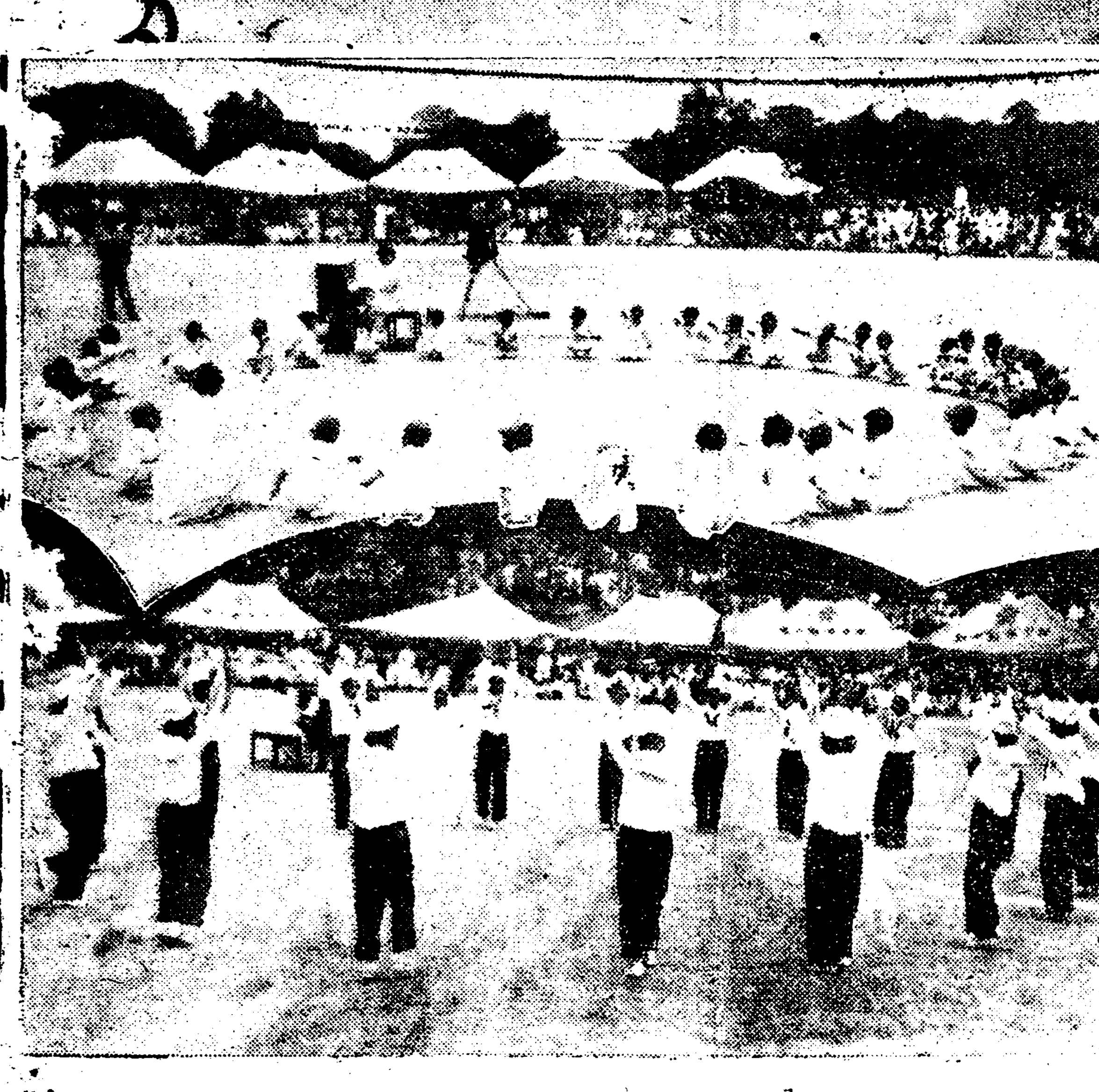

今曉三回나 平壤에降雹
오랫동안정전으로암흑화 農作被害莫大할듯

【平壤金特派員發電】 금일새벽삼시삽분과 삼시삼십 오분파사시사십 오분에 약오분간식우서운되우(雷雨)와가티직경(直徑)삼부내지사부의우박이나리어지면든 백색화하여것다 그리하여농작물의 피해는 적지안흔모양갓다 그런데 평양시내에서는그나리는 우박과 뢰정이일어낫슴에 오래동안 정전이되여엿월시는시가가 암흑화 되여크게소란하엿다

南浦檄文犯 送局
평양법원에

【鎭南浦】 「메ー데ー」를압두고진남포에 로동자가 매일천여명식이나 모회합을 하는등 부두에다가 비유이불온한 삐라수천매를 산포하엿다한다는바 어느나와 저간진남포 경찰서에서는 로후한 혐의자로 평남도평안동명위원장 김정옥(金貞玉)(二三)과 손봉성(孫鳳星)(二八)을검속하야 여다가 이래나십일동안 어나업중한취조를하던바 사실이판명되엿슴으로 지난이십일오전一시이십분 진남포발차로 일건서류와가려 평양지방법원 검사국으로 송치 하엿다는데 당일동시 돌의 다수원송이 잇서엿구내파 자못복잡을일우엇다고한다

朱乙靑年二名 又復檢擧護送

【朱乙】 함북경성군 주을(朱乙)에서는 오월 십일 ... 로 수십명청년을검거하여 라남(羅南)경찰서에압송된후엄중한취조를 받는다하는바 지난십일일 시내최정노(崔鼎魯)석리방(石璃邦)등이 시내에서검거하여 라남경찰서에압송하엿다는바 사건내용은 비밀에부침으로 알수업다한다

戶別稅滯納比率 朝鮮人이高率
일본사람은이만사백여명 朝鮮人은萬四千人

경성부소화칠년도 특별경제호별세(特別經濟戶別稅)체납상황은부과인원 일본인 이만사백사십사인중에 독촉장을보낸 것이오천구백 팔십인으로 그비률은 이할오부이며 조선인은 일만사천칠백이십인으로 그중 독촉장을보내인것이 륙천칠백 팔십인으로 그의비률은 사할오부 달하여 조선인은 일본인에비하여 독촉비률이 놉흔데 체납내용은 일본인측은 천원이하의 소득자에 체납이 가장만허 삼할이하의 비률을보이고잇고 천원이상 이천원이하의것이 그다음이요 삼천원이상되는것은 체납비률이 퍽적다 그런데 조선인은 천원이하는 사할전원이상삼천원미만은오할 일만원내외의것은사할이라한다

巡回班施痘完了 種痘者四萬八百人
미종두자가이백륙십팔명 府에선繼續的施痘

경성부에서 지난십이일부터 순회반(巡回班)을 조직하야 실시하고잇든순회종두(巡回種痘)는 십구일밤으로써 위선 끗을막엇는데 그실시인원이 사만팔백을 십오인중 미종두자(未種痘者)로서 제일긔(第一期)에 속하는자가 이백륙십팔명으로 조흔성적을어덧는데 천연두의 발생은 아즉까지 뎌임니서 위생시험실에서는 금후도 또당분간는일요일케한이외는 매일 오전남시부터 오후사시까지부료로 종두를 실시한다고한다

七歲兒溺死

작십구일 오후삼시경에시외주정리(鍾城里)십일번지에사는리흥수(李興秀)의지남창선(昌先)(七)이누세수하려도천장(漢船場)압강가에 나가서는 커티여가되도록 아니 드티오는고로 이상히여겨 그외부친 리홍수가 강변우근을차저다니는 고무신한켜레가 물가에잇슴을보고 물속을 조사하야본즉 김히삼이척가량되는데서 빠셔죽은것이라한다

珠算競技大會

태평통(太平通)경성 실천부기학교(京城實踐簿記學校)주최로이십일일춘괴 주산경기대회를 개최한다고한다

새아닌百花爛漫
행진곡에발맛추어입장 본사긔들고일제히합창 興味津津한遊戲와唱歌

유치원연합원유회는 일시반의 양상으로 시작되엇다 정각에군악대가 행진곡을불면서 운동장을 돌려진 원막속에는 보보님의 손녹에잇굴터워 수부명식흔명식 어린사내와 아가씨들은 (줄을지어뫼티 돌틀고 이리돌고커리돌티어 운동장중앙으로 모이기시작하엿다 그리고고천명갓가운 어린니들이 두손에는 조선일보사긔(社旗)를 손에쥐어들고 정렬하여서 이아들도 빠화란한 아웃밧가럿다 커썰로 감격의것을 을 금할수업는 광경이엇다주악에 맛추나자 일동은「조선의꼿」 어린사미스러운 노래를 조그마한목으로 기운차게불넛다 니어서 본사상무리사 한긔악(韓基岳)씨의개회인사와여 저긔독칭년회규각경(金鉦卿)씨의축사로 식은 간단히맛나고 곳순서에들어갓다 순서는 유치원마다달포를두고 닥거온 독특한정취를가진유희와 노래로 천진스러운어린아들의몸봉은흥미진진하게벌려지엇다

家庭마다 總動員
正午에萬名突破

유치원아의 원유회는 천정성시민가정의비상한인긔를끌엇다원유회가열리기얼마전에는어린이들파어머니할머니들의새옷감을 든키에상로에는완연히「유치원원유회의정긔」가 생기엇섯다고 떠돌는만큼 이날부인네의 출동이 굉장하야 각가정마다 안이나 온집이업는모양이엇다아침부터 모히기시작한사람은정오갓가와서는 만여명에달하야 이날은더시업는가정의하락일이되엇섯다

南浦刑務所 騷動犯起訴
【囚人間亂鬪刺殺事件】 十二名公判에廻附

【平壤】 지난삼일진남포형무소(鎭南浦刑務所)제승공장(製繩工場)에서돌발하엿든죄수의살인폭동(殺人暴動)사건의살인피고한정훈(韓正勳)과폭력행위(暴力行爲)사건의피고김광현(金光賢)외십이명은평양형무소에 이관되여 평양지방법원 교본(橋本)검사에게 취조를맛고잇섯든바 취조가완부 끗낫슴으로 교본검사는 십구일동원공판에괴소햇나 한징훈의살인사건은본다(本多) 부장수심으로 합의심리 김광현외십인의 폭력행위, 건조물손괴사건은 구보전(久保田)판사단

天理敎徒等 府內를掃除

경성부내 천리교 신도(天理敎信徒)일동은경성부내무과에대표자사명을보내어이십일을 기하여부내공원(公園)을 소제하겟다하여 부에서는 이를승락하고실행방법을협의하얏는데 동일오전팔시반에 집합하기로하고참집인원은 오만으로난호기도하얏나

獎忠壇公園	八○○人
南山　公園	八○○人
社稷　公園	五○○人
孝昌　公園	五○○人
파고다公園	四○○人

독십리로 개정케되엿다 과일은 아직미정이나 형무소내의 죄수의이중범죄 사실인만큼 일반의 흥미를이르키고잇다

哈市對岸에 陣地를構築
三姓方面兵匪大部隊 松本○團激戰豫想

【하르빈廿日發電通】 광리○(一○○)군은유력한중원군을어든후 흑룡강성(黑龍江省)토벌군의토벌로인하야 전부격파되여 다수사처를유괴하고 그주력은 조주(肇州)방면으로도주하엿스나일부대는 다시버칭산(○○山)방면으로도망하야호해선(呼海線)일대의병비와합세할모양임으로 토벌군는 두길로나누어서목하추격중이다

李海靑 追擊中
日本軍이討伐

【哈爾濱十九日發電通】 십사일이래로조동현정(肇東縣城)을 공격하고 일시는 유세한세력을보이고잇든 병바 리해청(李海靑)... 안에서고한진지를구축하고잇다

崔英雨君釋放

【穩城】 지난사월십팔일이래로사건의혐의로서온성서(穩城署)에 검속되어잇던 중앙일보온성지국 총무고자최영우군(崔英雨)은지난십칠일무사석방되엿다

發電所襲擊隊 一黨九名全部檢擧
전부경시청으로인치하고서 本格的取調를進行

【東京廿日發電通】 발전소습격대(發電所襲擊隊)의일원○○○○(三)은 지난십팔일 송경시(松岡市)에서 체포되엿는데 이십일 경시청에호송되여온 그는그건에훈도(訓導)노릇을한일이잇스며 이일당의「리ー더」로서 활략한인물이다 작야 련행해온수호시(水戶市)에서는남두행상인(納豆行商人)○○○○(三)과함구평의일당은 전부 경시청의손에 옴겨 본격적취조가 개시되게되엿다

長春에逃走한 五名은逮捕
【東京暴動의陰謀團】 新政府宿舍에서引致

【長春二十日發電通】 동경(東京)전시들양호회식히고그호란의 중심지관 습격을모를 계획하는○○나의단원은 장춘(長春)에도주하여...

哈爾濱市警察 特高課大活動

【하르빈二十日發電通】 만주국하르빈경찰특고과(特高課)에서는준경찰은 헌병대(憲兵隊)와 협력하여 가지고 십구일 미명에서 원비상소집을 실시하고 경춘경시와 남경(南崗)의중국원들을모조리 수사하엿는데 작야십하고그의 공술에의하여 중국인 모(某)를 체포하고 계속하야 신정부숙사(新政府宿舍)에서 ○○○를 련두자로 인치하엿는데 ... 하엿는데 이는헌병 조사단의 ... 거되엿슴으로○○○엄사 가업중안 경제망으로 비밀리에○○○과 회견하고 ○○○의 정치적활의 실증(實證)을 잡는것이라고관측된다

强姦凌辱하권서 三少女責哭行脚

애원현송산시(愛媛縣松山市川淵町)표구사(表具師)안달부태랑(安達富太郞)(三二)이란자는월여전에자긔집근처에잇는도강(島岡)스기(一六)와동현온천군구기촌(溫泉郡久枝村)편강(片岡)정상화자(井上和子)(一六)등삼처녀를 조선에 더리고가서 기생으로 팔어주겟다고 여기와찬기에 팔어주것잇섯나 그러나 소녀들의나이가 아즉 청년에달하지못한 관계로 잘팔지못하고 잇든중 그간에이자는 불칙한마음을먹고 세소녀에게 폭행을하야 모다 정조를 유린하엿슴은물론외라 정상화자(井上和子)를부산(釜山)록정(綠町)유곽에다 오백원에 방매하고 이백원을 횡령하엿스며 계속하고잇든것이 판명되엇슴으로 룡산경찰서(龍山署)에검거되아 공문서위조사긔횡령 강간기타의 죄목으로 목하엄중한취조를밧고잇다

印紙稅集合檢査 廿四日부터施行

오는이십사일부터이십팔일까지 오일간 매일오전十시부터 오후오시까지 좌긔장소에서 인지세(印紙稅)집합검사를하기로되엿는데 인지세는 금년이개정된지사년이나된다고한다 그런데 아즉까지범측(犯則)자가만타하여 이세금의 주지를원만히알리기위하여 당일은 각기갓가운검사장으로관취장, 영수증(領收證)통장(通帳)ー수취서(受取書)수형(手形) 위임장(委任狀)증서(證書) 등 분명치못한것은 의심업시 설명을들으라한다 이 검사일에는범측(犯則)된것이잇다해도범측을 인증치안는다고한다 그러나 이검사일이 지난뒤에립검하여 범측이되는시는 처벌하게됨으로 될수록 검사긔일에와서검사를밧기를바란다고한다 이제그시일과장소는 다음과갓다

▲五月二十四日 本町一丁目三越前夜間金庫內 若草町西本願寺別院前▲同二十五日本町五丁目電車終點夜間金庫內 鍾路四丁目夜間金庫內▲同二十六日鍾路二丁目夜間金庫內 義州通夜間金庫內▲同二十七日南大門通五 세부란스病院橫 練兵町京龍館內▲二十八日元町二丁目本誓寺內 漢江通鐵山郵便局橫

日曜講話

演題 共生의精神 講師 金泳治氏 日時 五月二十二日午前十一時 場所 覺皇寺

▲洞福敎會
午前十一時 問題 信仰的信仰 演士 吳根睦牧師
午後八時 問題 信敎道德 演士 吳根睦牧師

▲貞洞敎會
同日上午十一時 問題 우리의자랑은무엇이냐? 演士 金永燮牧師
同日下午七時半 問題 아모스의外洗禮요한 演士 徐挺先生

◇寫眞說明 유치원련합원유대회장(上)아래는귀여운원아들이조유희광경

世界的問題이던 淋疾根治藥이 秘方懸賞募集結果 朝鮮에서發見

全朝鮮漢方秘法을爲始하야 日本、中國、西洋、各國의秘方 懸賞應募處方七百通中特選된

當選淋藥 發賣開始

絕對的信用을엇기爲하야 一次注文服用藥으로萬一根治가아니되면根治까지責任無料送藥契約書를一一히添付販賣하오니安心하시고注文하시오(詳細照會)

世界的確定된不根治藥(如左)

一、(부로-銀等)洗藥은 尿道前部炎에多少作用은잇지만 모-든淋疾은잘根治되지아니함은아니라 世界學界에서全部안쓰기로意見一致된것입니다

二、日本이나獨逸、英、米國은勿論하고 一年二年十年前에發見된藥中에는하나도 淋疾이잘根治되는藥이업다고 判明되엿슴이事實임에不拘하고 또當選淋藥의實力을不知하고 舊淋藥商等은新發見에속지마라하는者도有하니可笑

三、染料로만든淋藥은 其正體가事實獨逸染料인故로 小便色은 黃色中으로 藍色排泄하나淋疾根治에는 勿論不當합니다

四、注射는一時鎭痛은되나事實그릇이殆多함

只今까지거짓말廣告에 만히속은關係로 眞正한特效藥의正當한廣告도亦是 밋지아니하게되엿스니참말걱정입니다 예수의醫파가 치밋는者救함을밧을것입니다

參百圓進呈

日本·獨逸·英·米는勿論하고淋疾이잘根治되는藥이 아죽全無하엿슴니다 最近當選淋藥이發明되엿슴으로 이藥을日本이나 獨逸·英·米各國에各大學病院總督府病院等에서第一이라고 가장信用하는藥과實地根治外지 比較治療하야當選淋藥이優秀한結果를엇지못하여면貴下에게實驗費로 金參百圓을進呈하겟슴니다

●大學病院·總督府醫院 赤十字醫院에數個月式

●오今當選淋藥이 淋疾治界에新步를開拓한다고 或特別히親한醫師가잇스면問議하여보시요 必히當選淋藥服用을勸할것임니다

●단이러한患者도醫師와議論하고 當選淋藥을服用하야根治된사람이多하옴니다

病이나아야第一이지돈만아는 無信한博士의證明은無效

慢性全治用一週分 四圓 急性全治用一週分 二圓半 慢性重症全治用十五日分 八圓 急性重症全治用十五日分 五圓

京城水下町四一 平和堂醫院藥品部 平和堂藥業研究部內 電話光六三二

試用無料 十五錢郵票보내시는人에게進呈

世界에淋疾根治藥은當選淋藥하나뿐

緊張興奮이交錯된 忠北地主懇談經過

忠北道廳會議室에서開催되어 指導員行悖問題로當局을詰難

忠北地主들의大氣焰

【淸州】旣報=충북도농회(忠北道農會)주최인 충북대지주간담회(大地主懇談會)는예정과가티지난 십일일오전구시부터 도청회의실에서 개최한바 출석지주 총수사십구명으로 개회벽두로부터 공긔가 매긴장하야 도당국과 출석지주들사이에 일대론전이 출곳전개 되엿는데 그상세한 내용을듯건대 이번회의를주최한 도당국에서 순서에딸하소작관행개선(小作慣行改善) 농사개량(農事改良)에대한당국으로서의 희망을 출석지주들에게 설명하는 한편피차의견을교환하든바 청주군(淸州郡) 에서출석한 지주최동선(崔東善)씨로부터 밝금당국에서 실시중에잇는 정조식(正條植)지도 장려의방식을 보면 지식이커금하고리해력이 적은 농민들이죽을힘을다하야 심어노은 모가산식이다 후줄이 굽어 정조식이아니되엿다하는 리유로 심어노앗든모를뽑아 버리고 또는짓밟버버린다는 사실만 해도지도당국자로 망당이 할바아닐것인데 심한자는 리해를식혀 주기는커녕 도로혀 불상한 농민을구타(毆打)까지하는등 무리한 행동을함은 니하야모를심을시키가올것이니 일가보냐! 그러고금년도머지아 강케꾀 장려방식이 아니고무엇 또한밝참이번치안모여권할것인 가능의격분한론조로장내의공긔를일층긴장케하매불의에그와가튼사실이폭로된당국에서는당황망조하야솔직하게도유감이엇섯다는말이잇슨바며후에는그와가튼불이업도록지도원과각군서무주임에게까지도주의를식히여정조식을실행하야리익이잇슴을일반으로 하여금 리해가잇도록하겟다 언명이잇섯다

小作料斗量엔 斗蓋를使用하라

不然이면度量衡法으로取締 慾心잇는地主는反對

정조식 강제장려문제로 일대홍미를 연출한지주간담회의는 이어소작관행의 개선항목으로 들어가 도당국의지주에대한 태도가 너무도심한바잇다하야 일시장잠하얏든 공긔가 긴장이상으로긴장하야 다시격론의 일대론전(論戰)이잇섯는데 두번재도 종들이잇섯든 원인을들으면 소작관행의 개선항목중 소작료감(小作料低減)문제를협상함에도당국에서는 지주가 소작료를바들때에는반다시두량(斗量)에 박망이(斗蓋)를사용하여라만일 박망이를 사용치안코 고봉(高捧)으로 벼를밧는이가 잇다면 그는 법규에위반한 지주임으로 금년가을부터는 단연 도량형긔취체규측(度量衡器取締規則)에 의하야 처벌할것이라는 설명이잇고 또이번지주 간담회에 도당국에서 만든 회록(會錄)에는 지주들에게 리롭지못한문구가잇서 호감을가지지못하얏다 가권괴와가티 당국에서두개사용을 못하게하나가 욕심잇는분이나서 지못하게되 지주는 분이나서 권괴회록에 쓰여잇는 문구를보면 우리지주는 낫분자이고 소작인은 언제든지 조흔사람이라는 등을구실로 당국에질문도하며 또는 이자리에 신문긔자(新聞記者)들이방청한이상 여차한문구로 신문에게재될것이니 신문그것을 막어달나는등 괴상한말을하다가 결국협정안이 원안대로되며 그중모지주는 다시오날회의는 단순히소작인문제를 협정할것에 곳치여조을것인데 웨!도량형긔위반문제를 내놋코 무엇이냐하는 당국의태도가 온당치안타는등 오해에극한바 잇서일대격론이잇섯든것인데 결국문제는당국의긔안(起案)대로되엿다

當局의原案대로 小作慣行案協定

小作人이安心耕作토록 舍音弊害도矯正

그다음 일반농사개량에 대한희망사항을 토의한후 만장일치로다음과가튼 협정(協定)을 하고금후일층 그실행에잇서 로력키로되엿는바 그중중요한 항목을들면 소작계약에대한 방식이며체임률로되며 소작기간은 의례히오년이상으로하야하등조건이업시는 그긔간내에는 절대로무리하게 작권을이동치안켓고 또사음(舍音)의보수문제가튼것도이것을 일체지주가 부담하야종전과가튼 페해가업도록하고 더욱이두량(斗量)에잇서서는반다시박망이(斗蓋)를사용하야부당한폭증이 업도록되엿는데 특히이두량에잇서 방망이를 사용치안코고봉(高捧)으로수도(受賭)하는자는 금후부터는 단연도량형긔취체규측에 의하야 엄벌을하기로되여 앞으로는 지주와사음들의무리가 종전보다는 업게되엿다는바 그협정안은 다음과갓다

◇協定事項

一、小作契約은全部書面으로할事

小作人이安心하야耕作에從事하도록小作契約은全部書面으로定하고其內容에는 左記事項을記入할事

(一) 小作地의所在地 地目地番及面積
(二) 小作期間
(三) 小作料의品名及料額
(四) 小作料額査定의方法
(五) 小作料減免에關한事項
(六) 小作料納入의期限納入場所及此運搬費用負擔方法
(七) 小作地의使用制限
(八) 契約當事者 相互의契約不履行하는境遇에當한制裁及補償의方法
(九) 小作期間內에契約解除의條件及損害補償의方法
(一〇) 種子肥料等의負擔方法
(一一) 耕作方法改良에關한事項
(一二) 其他重要한事項
(一三) 契約當事者及保證人

二、小作期間은五個年以上으로할事 但桑田小作에는十個年以上으로할事(省略)

三、舍音의弊害를匡正한事 舍音의入選에對하야는特히留意하야公正한人物을選하고地主의同意업시小作地의返還을命하며又는小作條件의變更을行치안케할事는勿論이오 舍音의報酬는契約書에明定하야 一切小作人으로부터此를徵收치안토록할事

四、地主採種畓을設置할事 產米의品位及市價向上에資하고 小作人의供用한種籾의品種을統一하기爲하야 郡面과連絡을取하야 自已所要의採種畓을每年自營하고 그生產種子를配付할事

五、小作籾包裝을改良叺으로改할事 從來小作料徵收에供用한在來俵는運搬取扱上不便하야籾의脫漏가만흠에鑑하야 叺織用具의附與、貸付、의途를講究하야今後小作人으로하야금 改良叺에包裝納入케할事 叺織用具를附與又는貸付치안는境遇에는作籾包裝用叺代의半額을支給할事

六、自給肥料增產小作人을表彰할事 小作人中農事改良에熱心하야殊히綠肥의栽培堆廐肥의增產을하고他의模範이될者가잇스면地主가此를表彰하고道、郡農會에其事績을屆出할事

七、桑田小作又는蠶業小作을實施할事 桑田小作又는養蠶小作은此를事業으로經營하는地主의企業的價値로보아過剩勞力의利用에著하는細農의救貧的價値로보드라도最히有意義且有利하야普遍性에富한事業인즉道農會에서指示한方法에準據하야實施할事

孟山農民共組 組合員代表會 지난十三日에

【孟山】평남맹산농민공생조합(孟山農民共生組合)에서는제이차조합원대표대회를지난십삼일에당지천도교당에서 개최하엿는데 선거된대표는 만히출석하엿다 당일토의된사항은 다음과갓다 한다

◇討議事項

가 役員改選
나 共生組合第二回決算報告
다 一九三二年度豫算編成
라 組合案編纂

京城에供給되는 生豚의頭數

總頭數一萬

最近一年間 京城府內로搬入되는 生豚은 九千七百二十八頭인데 그供給으로말하면 勿論京城에隣接한 高陽郡이最高位를占하고水原開城이그다음이며 驪州利川도 相當이만치만은모양이니 江原道 昌道地方에서五百頭가 搬入되얏다는것과黃海道 載寧과 全羅道群山木浦도外서 搬入이잇섯다는것은注目을요는다 지금各地方別로供給된頭數를 記錄하면 다음과갓다

郡別	頭數
高陽郡	一、五〇〇
楊州郡	三〇〇
抱川郡	二〇〇
楊平郡	一五〇
漣川郡	一五〇
坡州郡	二五〇
開豐郡	七〇〇
長湍郡	四〇〇
振威郡	三〇〇
洪川郡	四〇
積城郡	二〇〇
平昌郡	五〇
原州郡	五〇
春川郡	五〇
華川郡	一〇〇
載寧郡	二〇〇
新幕	四〇〇
水原郡	七〇〇
安城郡	三〇〇
驪州郡	六〇〇
利川郡	六〇〇
鐵原郡	四〇〇
平康郡	三〇〇
金化郡	三〇〇
金城市	二〇〇
昌道市	五〇〇
黃州郡	三〇〇
沙里院	一〇〇
延白郡	五〇
忠州郡	五〇
陰城郡	二〇〇
裡里郡	三〇
群山府	七〇
木浦府	三八
廣州郡	一〇〇
計	九、七二八

群取市場內에 代理人會組織

【群山】군산미곡취인소(米穀取引所) 시장대리인(市場代理人)들은고객의편의와동업자간의친목을 도읍기위해서 지난 십오일전중상점(田中商店)이층에서 군산시장 대리인회를조직하고다음과가티임원을선거하엿다

幹事長大江 副幹事長滿光鎬
幹事金鼎鎬 韓在根 宋泰德 崔增宣 若尾 森田 監事盧玄尚 追問

水產試驗船竣工

朝鮮에서水產試驗船中가장優秀한것이政府에서建造中이든바지난十幾日에竣工式이擧行되엿다 總噸數七十噸 速力十一節이라한다

群山中央消組 新炭部도開業

【群山】군산중앙소비조합에서는그동안미곡수송(米穀輸送)부를두고 일반조합원에게 공급하여오든바 금번에는 또다시 신탄부를 두기로 되여지난십일일부터 개업하엿다는데 신탄이란인생생활에 가장필요한 물품으로일반 기대가만터니 만큼압흐로조흔성적을 내리라한다

平壤商議所 役員會經過

【平壤】평양상공회의소(商工會議所)에서는십팔일오후역원회(役員會)를개최하고다음사항의중요사건을토의가결하엿다

一、朝鮮商工會議所議員總會의提出議案의件(火災保險...)
一、平壤에貯金管理所設置建議의件(聯合에提案)
一、平壤稅關支署移轉並稅關引込線廢止에關한建議의件(聯合에提出)
一、料理屋組合陳情에依한料理屋飮食店營業廢止反對運動에關한件(津濟理事가關係當局에對하여當分間實施延期를陳情)
一、國際觀光協會加入에關한件(年額拾圓으로加入)
一、殖產局長의諮問에依한對滿輸出貿易促進에關한具體的方策의件(議員의意見을收集하여更研究)

法律問答

【問】 本人은甲의所有價格五千圓에家屋建物을二十年間保管하여오든中只今甲이退家하라하오니法律上保管料를能히請求할수잇슴니가

二、保管料를請求할수잇스면二個月에얼마式이온지敎示하여주십시요 (一讀者)

【答】 甲의家屋에住居치아니하고그家屋保管으로因하야所得치못한것고、게利益이잇섯다면相當한報酬를請求할수잇겟시요

【問】 甲男과乙女로는離婚한지가五年이나經過하엿사나이다 財產全部는乙女의所有物이온데 如何한緣故이라도甲男에게讓渡하고營業이라도甲男의名義로하엿스니다 甲男과離婚은하엿지만은只今同居中甲의債權者가乙女의財產을差押할수가잇슴닛가?잇다고하더라도甲男과는離婚한것이닛가何等의關係는업겟는지요?

【答】 乙女의所有物이면甲男의債權者가差押할수업슴니다 그러나甲男의所有名義로公簿에登錄되엿거나또는甲男의名義로營業하는營業財產이라하면甲男의債權者가一應差押할수잇슴이다

【問】 一、日記中記事가法律上으로보아證據로認定됨니가

一、他人의印章을無許可로鑄造하야使用한境遇에犯罪가成立되는가요? 罪가成立된다면其程度如何? (但他人及使用者에利害關係는各各無함) (鎭南浦一讀者)

【答】 一、日記라도事實을記述한것이면證據로쓸수잇슴니다

二、他人의印章을承諾업시僞造하면印章僞造罪에該當합니다

【問】 一、債權者는京城에居住하고債務者는忠南牙山郡에居住합니다 勿論借用證書에는管轄裁判所를京城地方法院으로指定하여잇슴니다 强制執行을하랴면京城法院에申請하여도조흘가?

二、萬一不可하다면牙山郡은何處所在의支廳에申請합니가?

三、債權額은二百圓內外이온데其費用은얼마듬니가?

四、申請手續의方法은엇떠케합니가?

五、時日은얼마나걸닙니가?

【答】 一、强制執行은그執行目的物의所在地를管轄하는裁判所又는執達吏에게申立하는것이올시다

二、忠南牙山郡을管轄하는裁判所는公州地方法院이외다

三、費用과時日은豫定할수업슴니다

四、手續方法은紙面으로說明키어려운일이올시다 辯護士事務所에나司法代書所에問議하시요

【問】 一、金融組合에低當된것을買受하야果木을심엇는데다음低當設定者가債務者가債務를履行치못하야競賣를當할時는該果木도딸하競賣가됨니가又는競賣人에게損害賠償을請求할수잇슴니가安全之策을敎示하시압 (右는低當中一少部分)

二、契池(七人共同所有)가잇사온대契員外者가養魚又는水禽을放飼할수잇슴니가

三、契員中一人과競買契約締結이됨니가 (金海讀者)

【答】 一、果木은土地에附合되얏슴으로競落에依하야競落人의所有가됨니다第三取得者인買主는競落人에게賠償을請求할수가잇슴니다

二、池의共有者以外의사람은養魚又는水禽을飼育치못합니다

三、契員中一人의持分은買收할수가잇슴니다

辯護士 權承烈

京城府內… 氷의生產過剩

例年보다八千屯이만허 氷庫商人의大頭痛

今年京城府內에서 어름을貯藏한數量은 天然氷이約一萬六千噸 人造氷이約四千噸合計二萬噸假量인데 京城府內의需要高는例年으로보아 一萬二千噸밧게되지아니함으로 結局八千噸의生產過剩이다 그런데天然氷商人들로말하면昨年겨울에는日氣가溫暖하야 漢江에서는採氷을하지못하고 鐵原으로부터 어름을運搬하여왓슴으로普通때보다費用은 三倍나되엿다 그리하야今年의天然氷價格은 例年보다倍나올리지안흐면採算이맛지안을形便이지만은 一便人造氷에牽制되어올리지도못하고月下一貫五錢式으로 都賣를하는모양이나 盛夏需要가激增되면七八錢外지 昂騰될는지도모르되人造氷과競爭도잇서 함부로올닐수도업슴으로 天然氷都賣商들은 頭痛을알는形便이라한다 엇잿든今年녀름은어름이八千噸이나生產過剩인즉 어름을比較的廉價로사슬수가잇게되엿다

全北春蠶枚數 三萬七千餘枚

【全州】전북도내(全北道內)의금년의춘잠(春蠶)은도록소집중임으로 소집실수는 아즉불명하나 도당국의예상에의하면 약삼만칠천매 가량이될모양으로 작년에비하야 약오부의감소이며 당국의 소화칠년도춘잠소집장려계획인 오만륙천구백칠십사매에 비하면 약이만매의감소를 보히고잇다는바 이러케 감소되는리유는 수년래의 불경긔로견가(繭價)가폭락한소치라한다

南原의特產物 團扇의進出

價格低廉코實用에適合

【南原】전북남원의특산물중한아인 단선은 가격의저렴과실용에 적합으로 수용가의호평이자자하든중 다만생산자를 위하야는 일부자본가의 리윤(利潤)때문에 특별소득이업더니 이를유감으로 남원산업조합이 설립된이후 자금의조달을어더 생산자는 무상의복리를 엇게되엿다 하며 가격이 동일또저렴하게됨으로 상업가와 수요가의편익이 겸비케되여 청엽을압두고 발서 각처로부터 주문이답지하야 해조합에서는 매일 대분망중이라 한다

三千浦農組 中央委員會開催

【三千浦】경남삼천포(慶南三千浦)농민조합에서는농경긔를압두고 여러가지 토의사항이 잇슬것임으로 대회준비에 분망하여일방 당국에 만흔 교섭도하여오든중 시국관계라는 리유로서 대회만은 금지당하고 중앙집행위원회만은 여러가지 조건부로서 허가되엿다는데 금이십일 오후二시 청년동맹회관에서 개최되엿는바 각지방의 성원이 만엇다한다

製紙原料로 桑皮를利用

婦女兒童도可能한作業 施肥料補償은充分

桑皮를 製紙原料로販賣하는것은 以前부터도 조금식 잇섯지만은 製紙原料로서의 需要가적은外닭으로 그價格等에對하야는 極히廉價이다 그러나 近來 이桑皮利用加工에對하야 着眼하는사람이 漸加하는形便인즉 그價格도 向上될것은勿論이다

×

最近 日本의情形을 들어보면 日本紙는 元來楮로외만 그原料를 삼어왓스나 近來에는桑皮를 原料로한 日本紙가漸加하는 事情이라는데 桑皮를原料로한 조희와 楮皮를原料로한조희를 比較하야보면 桑皮紙는 勿論缺點도잇지만은 火와水에對한 耐久力이楮皮紙보다 優勝하며 또桑皮紙는 虫害를밧는일이적고着色等에對한點으로는楮皮紙보다 훨신優秀함으로帳簿、唐紙 選擧投票用紙等에는桑皮紙를歡迎한다고한다

×

桑皮紙製造는 副業으로도가장適當한產業이라 할수잇는것인데 大槪生桑條百貫으로부터原料白皮를 最少限度로 六貫은 어들수가잇스며 收量은一反步十六圓二十錢의 收入이됨으로넉넉히施肥料를補償하고도 남음이잇게된다 또그減皮는 營養分을만히含有하얏슴으로肥料로不足함이 업시燃料로使用하야 남기는것이엽다 日本長野縣과가튼곳에는一年間桑皮生產高가 三萬五千貫에達하며 桑皮生產組合五十七個所나된다고한다 그리하야乾燥된白皮는高價인때는 一貫에一圓八十錢을하얏고 昨年과가튼해에도 一圓二十錢을하얏다한다 이것이桑條十六七貫假量으로부터 나오는收入이다

×

桑皮를 製紙原料로 하는것은以前부터 製紙業者들이 아는일이지만은 農家特히 養蠶으로收支가맛지안이하야 困難한 朝鮮에서는 이에對하야特別한 研究가 必要하다 그리고原料白皮를벗는作業은 極히簡單하야 器械器具의 必要도업고單只桑條를蒸煮한後 껍질을벗기어 日光에漂白만하면 그만임으로 女子兒孩들이라도能히할수잇는作業이다

頭痛에잘낫는名藥

有名한醫學博士 森田資孝先生御推奬

ノーシン 노ー신

●머리가갈너지는것가치몹시압홀때!!
●바눌로쑤시는것가치골치가압홀때!!
그리고 머리가압흐지안트래도 過度한讀書로睡眠이不足하거나 머리가무겁고 흐릿터분할때나술을過飮하고 餘毒으로氣分이조치못할때나 언제든지잡숫는名藥입니다만 일頭痛으로辱을보는때가게시거든 잇지말고 이노ー신을 꼭한봉만잡수워보십시오 언제ー머리를 아랏든가?하는 듯집을 가질뿐아니라 아주 머리도 明快해집니다 이럿케 긔묘하게잘낫는것이 노ー신의 特徵입니다 平時에 服用하신대도 決코 害롭지는안사오니 安心하시고 잡수십시요. 더욱이 이런良藥은 언제나 떠러지지못할것이라 家庭常備藥으로 우리同胞에게 만히宣傳하여서 頭痛에 苦生하는분이게시거든꼭 이노ー신을服用하도록 가려처주십시다 노ー신은어느곳을勿論하고 各處藥商店에잇슴니다 요사이노ー신과 비슷한藥品이만히나와잇스오니 잘못하면속기쉽습니다 사실에登錄商標帽子印이잇는ノーシン에잘注意하십시오

藥價 四包入 二十錢 七包入 三十錢 十二包入 五十錢 廿八包入 一圓

名古屋市東區東二丁目 發賣元 荒川長太郞合名會社 振替名古屋七五三番

ラクトーゲン 라구도ー겐

世界第一의 良質粉乳 最良母乳代用品

LACTOGEN PREPARED IN AUSTRALIA

發育不充分한兒孩에먹이라=發育을썩奏케한다
虛弱한兒孩에주라=굿세프고실해진다
말른乳兒에주라=반드시살씨프고튼튼해진다
愛兒의發育을바라는분은 먼저『라구도ー겐』을쓰십시오

育兒法의說明書進呈함 藥店食料品店販賣店

乾卯食料品株式會社 大阪市東區伏見町二丁目 東京市日本橋區伊勢町

7-5-6

티눈과 사마구 세는약

男女를勿論하고면상이나손에(사마구)발에(티눈)으로身苦하시는분은南印度外新輸入된角質剝離力이强大한藥材로醫學博士岡部先生指導下에責任調劑한特效藥을使用하시요 四、五日이면絶對로根治됩니다 ◎藥價壹圓送料四拾五錢

朝鮮文便紙로注文하시오

티눈과 사마구 根治藥

大阪市東區十二軒町五番地 大阪藥品洋行 振替大阪五五九三六番

皮膚、泌尿、花柳病 醫學博士渡邊晋 京城黃金町入口日本生命裡 診療 十二時半外지及夕刻

恩給 低利立替 及年金通知事務 京城笠井町一〇五 朴商會

高速度滋養料 どりこの 도리고노

專賣特許

이一杯!

혀가슬슬녹는꿀보다더조흔맛……
먹으면먹을수록피가되고精力이된다!!
커ー피!紅茶에도리고노ー어름에도리고노
牛乳에도리고노ー蜜豆에도리고노ー葡萄酒·위스키ー에도리고노
果汁에도리고노ー칼펠에도리고노ー其他무엇에나應用만하면美味佳香……
初夏의家庭飮料로서이와견울者업다!
어른이나·小兒도·꼭 누구나잡수십시오

全國의有名한藥店 食料品店、百貨店에잇소

D…139

殖產積立金 貯蓄預金 殖產貸付 及諸貸付

朝鮮貯蓄銀行 京城府南大門通二丁目

말더듬이 訥言專門院 京城府茶屋町七十二

十七日ヨリ特別大公開 新興キネマ特作現代大活劇 高見貞衛監督作品 牧英勝·英百合子·德川良子主演 暴風警報 全七卷

エドワード·セヂウイツク氏監督 笑はぬ喜劇王バスター·キートン氏主演 アニタ·ページ孃 ドロシー·セバスチアン孃助演 キートンのエキストラ 全八卷 笑はぬ喜劇王キートンが世にも珍妙なるダンスを!映畫の撮影所のスタヂオ內を荒れ廻る……至る場面爆笑の連續 爆笑また爆笑のキートン映畫出現!

阪東妻三郞撮影所超特作時代劇 原作行友李風 監督岡山俊太郞 主演阪東妻三郞 王政の憂國の志士月形半平太が幕末の京洛に描く鮮血絵史 月形半平太 全八卷

新興キネマ封切場 中央館 永樂町一 電話本局三〇一四番

朝鮮研劇舍第十一回公演 五月二十一日부터

宋海天案 悲劇 벙어리의집 全一幕

本音樂部作奏 幕間 獨唱 池季順 王

舞踊『봄노래』 盧載信 池京順 池季順

王平作 西洋劇 盜賊싼타스의遺言 全三幕三場

研劇舍所演脚本 喜劇 模範강사 全一幕

實春 레뷰『學窓도먼스』 十四場 五月二十九日부터上演

演劇 자장가 全一幕 人情劇 만나는그날 全一幕

常設演劇 第一劇場 電話光化門一七五五番

科學의驚異

라듸오로드른 뷔너스星의戀歌

米國에서光電池에吸收擴大하야 星光의音樂을聽取

星光의音樂을듯는다는 이稀罕한 科學的奇蹟이最近아메리카에서 實驗되엿다即따무류에쎄ㅣ씨컬림비아放送網을通하야이星光의 音樂이뉴ㅣ욕大學의科學硏究室로부터 放送된것이다 뷔너ㅣ스星의光을

望遠鏡 의接眼렌쓰를通하야가지고 光電池에吸收하야다시금 이것을마이크로폰에서擴大하죽 忽然히바이오린에갓가운 놉흔調子의멜로듸가들려왓다 이實驗은할ㅣ버트쉬써ㅣ드敎授가主任이되고 아프리ㅣ師士補佐下에行하엿는데 이것은同樣의實驗을數種이나包含한것으로『色의放送』도이안에包含되여잇다 이光電池는여러가지의物體로부터音을放出식히는것인바 綱目의『스뽓킁』과가튼것으로부터는 能의짓는소리와가튼音을내고 아메리카國旗와가튼것으로부터는指揮者가 업는오ㅣ케스트라와가튼 音을내엿다 그런데 問題의뷔ㅣ너로오는星光의 音은

地球의 廻轉에따라뷔ㅣ너스가 望遠鏡의視距離內에오는 동안에서발려音은漸漸그數한감小의 量이 커젓다웨씨ㅣ드博士가이 實驗用에考案한 光電池는라지오의 眞空管과가튼것인데오즉그것은 音波代身에光波에感應하는點에서 眞空管과는달른게되엿다 이實驗以前에도이原理는 星光測定에使用되엿든것이다 於是乎이放送에着手하게될 자꾸고로울거도날이 흐리여非常히憂慮되여助手에게 備置된室內에들리여望遠鏡이 蠟燭을드려보내여萬一星의 光이充分히드러오지안는때는 蠟燭으로補充하라는 心算이엿다非로만되인 學生等은實驗上에는

星光은 蠟燭의그것에恰似하다는旨를 說明하야뷔ㅣ너스의 戀歌를드를다고덥처室터다 聽衆等에게적지안은幻滅의 悲哀를늣기게하엿다 그러나千幸으로 구름이히여커바이오린 의 音과近似한뷔너ㅣ스의戀歌를滿喫하엿다는것이다

『訂說』 昨日海外뉴ㅣ쓰欄앞 제진國獨逸政治에『十四年間婦人小兒三萬人이逢厄』이란題目은『十四個月間婦人小兒三萬人이逢厄』임니다

◎佛蘭西의사롱터쌀레이스트쯔랑세 春의佛國美術을裝飾하는 사롱데쌀의 스트쯔랑세가盛大히開催되엿다 그아말로美術의國에展覽會場도 우리가想像하기어려운 大規模다 『寫眞』은招待日前日의彫刻會場

大西洋橫斷 飛行五週年

女性出馬의一九三二年

天路는開拓되여간다

無名의一靑年찰ㅣ스·린드벅ㅣ이二百二十馬力라이안單葉式의愛機『센트·루이스의精神』을操縱하야두ㅣ쓰뵐드·필ㅣ드飛行場으로부터 한숨에巴里까지三千六百卅九哩를 翔破하야

大西洋上 에所謂『린드벅ㅣ空路』를開拓한以來五周年 來五月二十日에는 無慘한變兒의 死에直面하야極度의悲歎에싸저잇는空中의 英雄을中心으로 全米國到處에서祝典이擧行되기로되엿다 過去五個年間에 空界의超飛的進步는 果然놀라웟다 일즉이鳥人野望의對象이된大西洋上의 空路는今日에는 全혀아스웰드우도 旅行하는것가치되엿다 못키ㅣ드·시리우우스의愛機『自由』號로 最近뉴ㅣ왁ㅣ으로부터 飛出한루ㅣ리챠ㅣ스도아일랜드南端沖合에서不時着水하엿스나 大西洋橫斷에는 훌륭이成功하엿나 거기서 다음은女性으로서

單獨橫斷 이問題다 去年出發當時에 機를大破한두ㅣ스·니코라스嬢、高度飛行의女流의 米國一流의女鳥人等요새는 『女子린드벅ㅣ』와 名譽는 노려보고着着大西洋橫斷飛行의準備를進行中이다 더욱이한가지滋味잇는것은 世界最大의飛行艇『독스』號의 大西洋復航이다 南大西洋을橫斷하야 南米에達하고 그리고는 北上하야뉴ㅣ욕에達하야 巨艦은노ㅣ스·쎄ㅣ취의 그렌·카ㅣ치스空港으로 冬節을사내여 完全히修理를마추엇다 뉴ㅣ파운랜드의 쎈트쑉스아쏘ㅣ레스群島의홀타 쏠토가로의各地에왜소린及石油의補給準備도되어잇는 最近의好機에잇서서近近船首를뉴ㅣ파운랜드에向하야 뉴ㅣ욕ㅣ을出發

에이린어

性敎育은

隱包하지말고率直히

曖昧하게하면안된다고한다

英國의一敎授의力說

【倫敦聯合來信】 兒童과性敎育의問題는 洋의東西를不問하고 어버이或은敎育當局者의 愼重考慮를要하는問題인바右에關하야 런던의아ㅣ사ㅣ톰손敎授는最近婦人칼ㅣ큰크럽의會合席上에서 숨기지안코性敎育을 力說하야아래와가터 講演하얏다

兒童中或은나을때부터節制를알고또한 善良한體質을가지고또는 健康하지만이것은一部分에限하고 다른兒童은어듸인지缺陷이잇다 即어떤兒童은神經質이며 또어떤것은早熟이여서 이때문에그健全한發育이妨害되는일이적지안타 그래서이러한兒童은우리들이充分이注意를하고잇슴에도不拘하고 낫분일에感染되기쉽다

兒童에게性的興味를늣기게하지안키爲하야 크게努力해야한다는것은 一般의一致된意見인바 이것을어느때까지放在해두면반시동무들로부터 卑劣한일을 듯는것이다 따라서適當한時期에性敎育을줄必要가잇는데 萬若우리들이正確한知識을주라고한다면 먼저率直하게잇는대로 가리켜주어야한다는覺悟를해두어야하겟다 이때에會得업시幾昧하게幻想的또는不完全한말로써우물주물하면 도리혀兒童의好奇心을이르키여그마음에非常한害惡을잇치게됨으로 이것이兒童을邪道로드러보내는일이적지안타 어떤때는兒童에게對하야沈默을직힌다는것은 兒童을侮辱하는것인데임니그時代는지낫것이다 要컨대우리들은兒童에게對하야 숨기고우물쭈물하지안키를바라며 絶對로이를避하여야만된다

眞짜보다빗싼 偽造貨幣

하이카라偽造犯

偽造乃至變造의通貨는 法定通貨보담도 그實質價値가적은것이맛당한일이나 이와反對로偽造乃至變造의通貨의便이 實質價値가만타는것이決코이상하지도안을듯하다.

이것은最近倫敦에서이러난事件인데 一八六三年의『소브린』金貨라는貨幣가아모래도怪異하야 調査해본바 매우精巧하게는맨드럿지만 틀림업는偽造通貨다 거긔서약속싸르게 酸類試驗을한結果 써라치나우헤渡金을하엿다는것이判明되엿다 써라치나의現在價格은金의數倍인故로 이야말로 호강스러운通貨偽造犯人도잇다 一八六三年即뷕토리아女王時代에는 써라치나의價格이金의三分之一이엿스나時代가變하야 當分은偽造貨가도리혀本物의金貨보담도 갑시나가는때이다

할豫定이다

驢馬타고 全國大會

스피ㅣ드時代에 大脫線二人男

大統領候補者指名할全國大會는來六月前後하야 치카고市에열릴터인데 지금부터非常한人氣를무르짓고잇는바 넓은아메리카에는 今日의飛行機도도不足한바스피ㅣ드式의世上中에驢馬를타고 遠路를突破하야大會에나서라는孝道令가튼 者가잇다 그것은 當地의民主黨員올불ㅣ슈엔氏와올는페터ㅣ君 二人이다四月中旬보ㅣ트 이사벨을出發하야驢馬를타고 것고해서써쩌덕써덕하고 六月二十七日까지에치카고에 到着할豫定이라한다느라기는 궁벙이가튼親爺도서二人이똑가티 民主黨의下院新議長께ㅣ너ㅣ를 위하야長廣舌을휘둘려보랴는미덥성잇는사림들이다

關北一帶踏破記 (23)

金瀅植

翌日朱乙을떠나 다시淸津을어南陽을訪問하고 三月十二日羅南驛에서車를탓는데驛에는日本鄕里로가는今番滿洲事變의 戰死兵士의遺骨을 奉送키爲한羅南의各界사람들이列을整齊하여찻다 車가움직이려할때悽凉한吊歌와嚴肅한 敬禮가잇는데異常한感慨가난다 아츰부터쏘푸리고잇든天氣는 송파가튼함박눈을나리기始作하야 正午頃에는 더욱퍼붓드시나리어 내가明川驛에나릴때는 積雪이二尺이오눈은繼續하야 어지러히나리엿다 積雪로明川邑外지의自動車도通行치못함으로이곳에서邑內까지十五里나되는먼길을徒步로갈수는업슴으로 二時間동안을驛에서無聊히지나고 다시吉州行의汽車를탓다

×

車中에서는 偶然히竹馬의故友盧鳳奎君을맛나 附近情況을詳細히探知케되엿는데 同君은現在吉州鐵道病院長으로 그夫人醫學士崔正熹女史와 갓치開業하야 吉州에서團欒한生活을하고잇다 同君과갓치吉州에下車하야 鐵道病院에서崔正熹女史에게敬意를表하고 만흔厚誼를닙으며 大略한用務를맛치고잇든날새벽吉州驛에到着하얏든 京城驛北探訪二十日동안 듯는것보다 나에게 驚異의衝動을 늘으키지안흔것이업섯스며 가는곳마다 當하는일이모다 나에게 이업섯다 그러나나의感激을주지안흔일이며 그대로를記錄할수업는것은遺憾이며 더욱이關北農民의生活狀態에對한調査는 왜詳細한것이잇섯스나 紙面關係로이만긋친다

×

關北에際하야 今番探訪에만흔助力을하야준關北各地의 本報支局과만흔好意를表하야준各地人士에게謝意를表한다(끗)

라듸오

午前 九時五○分運動競技京城運動場에서京城中等學校野球聯盟京中對師中試合狀況 一時五九分時報뉴ㅣ쓰 午後 ○時三○分氣象槪況各地天氣實況 ○時五○分運動競技京商對徽文試合狀況三時三○分京師對鐵道試合狀況又東京大學聯盟野球慶應對明大勝戰이잇는境遇는午後二時二○分부터中繼한 六時○分이야기(B)六時三○分放送劇朝鮮研劇舍配役趙演鎬、姜弘植、姜英玉、羅品心、春子、金玉、父下基鎬、學生A、B、CD其他音樂効果朝鮮研劇舍音樂部 七時○分뉴ㅣ쓰解序說表 七時三○分피아노曲解釋講座(B)八時二○分長唄(A) 八時五○浪曲講談(A) 九時三○分時報(A)奉天에서(C)氣象槪況各地天氣實況

新刊紹介

◇數字朝鮮硏究 第三輯(李如星金世鎔共著)重要目次朝鮮과外地와의金融往來、朝鮮租稅制度의解剖、朝鮮의失業者問題、朝鮮의思想犯趨勢、朝鮮宗教及類似宗教界總觀等 定價六十錢送料四錢 發行所京城府花洞四二番振替京城一九二二番

◇童謠詩人(六月號) 定價三十錢 發行所 平壤府新陽里七一番地、童謠詩人社 振替四二九五番

星群 (53)

夕影作

그곳에는 칠팔명의남녀가들에다 발육당그고 노래들부르고잇섯다 멀리보아서어떤한종류의인간들인지모르나 신청년신녀성임을번벗처로도 알수잇섯다

그들은노래를마치고 야트막한언덕에 와라노도자리로보혀다

모혀서는 색놀라안저서 커ㅣ다란보자기를펴고그안에을것을내여노코 또는술병을술잔에가우리여 부어서마시고하는모양이엿다

이들을볼때에 언뜻생각난것이 한생시대에읽든소설이다 소설이라는것보다도 일본사람이희곡화(戲曲化)한 톨트게엔호의언더이엔』─그천날밤─의 어느장면이 생각이낫다

첫막이열리면 숩사이에 커다란청년남녀가모혀서 노래를부르고 이야기하는장면이잇다 그장면이 그의처녀시대에엘마나 마음을뛰게하엿든지……

커속에도『인사롭』과『에레나』가잇슬가? 지금의조선형편이그때의아라사의 형편과갓다하면커만한지식청년들파가튼커들틈에 그만한사람하나식만이라도섯기여잇슬것이여니……

채영이는 쓸데업는 생각가태서 그만배를돌리엇다 배를돌려커어 나려오는 그의마음은 돕시도 쓸쓸하엿다 하류를내려다보니 얼마컨에도 던ㅣ트들이듬성듬성보엿다 더만허지기컨에도라가야하겟다고하여서 노를빠르게커어강가장자리로도라나려갓나

나려가면서도『인사롭』과『에레나』생각이낫다

언제나『인사롭』가튼사나희를동경하든그로서는 자긔도인사롭가튼사나희의 팔에안겨보앗스면……하엿다

종호ㅣ그를 그가인사롭과갓다하얏다

용모나 탑씨나 성격이나 어듸인지자긔가상상해온 인사롭과가튼데가 잇는것가햇다 그녀자는 스사로생긋우섯다 ─내가자긔의환영을 그리는 것만은 허락할런이지하고 그리는다

시금에수(哀愁)에 마음을적시엿다

마침이때다 멀리강변ㅣ백사장으로거러오는 사나희가보혓다 그사나희가점점 이편으로갓가워올때에 그사나희도자긔를주목하고 오는것도 갓지만채영이도엿컨치 그사나희가낫익은 사람가태서 그편에서눈을올리지안엇다

그가갓가히와슬때 채영이는그만가슴이덜렁하엿다 그리고노를쉬이고는 무안에취한듯붉게타는 얼골을 물로향하엿나 물우에 얼른거리는 그사나희의그림자를보아서 자긔편을향하야 떠서잇는것을아럿다

『채영씨아니십니가?』

큰소리로부르는그사나희의음성듯고야 채영이는 그편으로 얼골을돌려보앗다

『네ㅣ리선생이세요』

그사나희가 드엇는지못드럿는지 나즉한소리로외첫다

『배를이곳으로대시지요』

그사나희의 웃는얼골은 비씨긴 해바라기가햇다 채영이는 말업시 그편에다 배를대엿다

『웬일이십니가?』

『웬일이세요』

그들은낫잡기를 햇다

『오늘 모힘이잇서요? 멀리서온친구의 환영회겸이야기도할겸 놀기도할겸 경치조흔곳을차저서 돈도적게드는노리들하자고한것입니다』

그래서야채영이는 알가의그들이 종호의패인줄을알엇다

『그러서요?』하는하도 심심해서……』

『팔자조호시군요 호자보ㅣ트를타시고 멀리뵈옵게에도 운치가잇서보힙니다그려허허허』

그우슴은채영이의마음을쉬는것가탯스나 한편으로는자긔를조롱하는듯한 그것이몽거웟나

『팔자는 누가조호십니가 신선노름을하시는 선생님들이조흐시지요?호호호호』

『그럴가요 그러면 채영씨는 풍유가씨갓슴니다그려?』

『심청이가래요?』

『심청이갓가시면 공양미산백석에 림당수에싸지시겟습니다그려 그러나 심청시가르신아버님이게서야지요 허허허허』

『왜잇지요 아버님는아니라도 커를 물에싸저죽게하는분이잇지요 누가아나요 자ㅣ배들안타세요? 커가모서나 드리지요』

채영이는 말을듯을리 느라고 배를타라하엿다

『네ㅣ 고맙습니다』

종호는 우섯스나 그는채영이의말에서 무엇을 짐작한드시 머리를무거웁게떠러트리고 배에 나린다 (계속)

가정의학

【문】 萎縮性鼻炎의原因증세放置한後의結果와療法과病의性質을下敎하여주십시요本年二十歲男子임니다 群山KKK氏

【답】 萎縮性鼻炎은春期發動期에만히始作되며男子보다女子에게多한病입니다 그러나그原因은아즉未詳이요그症候는鼻腔이넘어넓버서 空氣가過量으로드러감으로咽鼻性이다말는고鼻汁이하여鼻汁가지말너서或은鼻腔은넓고도呼吸는不利하기도하고 甚하면鼻汁이一便으로腐敗하야두번낫기어려운惡臭를發합니다 또그療法으로는自宅에서하실야면每日一回或은二回式溫水食鹽을졸다 쓰고무솜부로鼻腔洗滌을하십이조코仔細한것은耳鼻科專門醫師에게診察비드시오

朝鮮映畫

韓末秘史 開化堂異聞完成

圓六角社作品流新키네마提供으로

그동안조선영화계의침체란말할것도업시 몹시도적적 하엿든바 시내류신(流新)키네마제공으로○○○사에 한국시대의 개화당을배경으로한『개화당리문』을촬영하게되여소문도업시완성하엿는데 라운규(羅雲奎)군의부활이나다름업는 영화이요 금년에조선영화로서 첫작품인 만큼 [illegible]가클것인데 감독에는 춘사(春史)촬영에는 손용진(孫勇進)출연에는 윤봉춘(尹逢春)라운규(羅雲奎)림운학(林雲鶴)제군인바 상세는 추후에발표하리라한다

(사진은 개화당리문의 한장면)

婦人公論 六月號 發賣

墮胎公認論是非 下村海南

甘粕大尉の兄として骨肉の愛を語る 服部 賢

女優になった私 吉野文子

吉野博士令嬢が劇壇に自ら進んで躍り入った眞き決心は何を物語るか?

兩親姉妹に代り妹文子を語る 赤松明子

滅びゆく琉球女の手記(常夏の國琉球に生を享けし著者が塞でる滅びゆく民族の群恐曲や悲し) 久志富佐子

薄幸の閨秀作家三宅やす子女史(三宅女史の一生こそ苦鬪そのものであった) 沖野岩三郎

三度心中をしそこねた男(二度あることは三度といふが、三度心中しそこなった男は悲壯の極みだ) 赤松壯一

中産階級のお母さんへ 末弘嚴太郎

夫婦讀本 佐藤春夫

紅茶の好きなお孃さん 杉内いち

戀愛懺悔錄 國枝史郎

世界恐慌物語 高橋邦太郎

ひとつの航海メモ 大山柳子

百貨店の買物秘訣 岡村寅太郎

漫畫家の見た美人の特徴 田中比左良

合性の神秘 小西久遠

一筋の戀に生き通した女

處女、非處女の鑑別法 野島泰次

呪はれたる初一念 露村太

鉛筆に命を削る 瀬戸英一

初戀影繪双紙 吉田百助

(民謠)乳房雲 北原白秋

(詩)枝と哀傷 大木惇夫

漫畫 西洋女クロッキー 岡本一平

日本文學講座 里見八犬傳 笹野堅

內外時評(臨時議會と左傾學生) 山川菊榮

★この夏から洋裝にしませう

★優美なパジャマの仕立方……湯岡中子

★最新型アフターヌンドレスの仕立方……杉野芳子

★輕快なハウスドレスの仕立方……小澤靜枝

★氣のきいた新型スーツの仕立方……杉野芳子

★八歲向女兒帽子附ドレスの仕立方……杉野芳子

★シックな木綿プリンドレスの仕立方……小澤靜枝

★スマートな初夏外出服の仕立方……小澤靜枝

★可愛い新型女兒服の仕立方……小澤靜枝

★イヴニングコートの仕立方……岩崎春子

★廢物利用の帽子二種の仕立方……土屋許子

★セミ・イヴニングドレスの仕立方……岩崎春子

★簡單な下着の仕立方……岩崎春子

★梅雨を迎へる衣類の手入

特別讀物 大衆小說 骨盤と鍵……土師淸二

野球王國 野球王國の戀 晴れの外苑打つてよホームラン 主題歌 野球選手の戀のホームラン物語 石川健

チヤップリン・セクシヨン WeLcome Chapplin

嫁ける娘へ 櫻井忠溫

戰場にあつては、百軍を叱咤し武名赫々たりし名將も、家庭にあつては、人一倍涙脆き父であつた。一人娘の渡子さんを嫁けるにあつて偽らざる父としての感慨が、かくも流露せる文章が嘗つてあつたであらうか。父性愛、人間味横溢、せる近來の快文字である。

深まりゆく結婚難

結婚難をどうする

結婚前の一年

△一年間に結婚資金を積立てる法 小汀利得

△結婚前の一ケ年間に知つて置く可き醫學知識 保坂孝雄

△結婚前一年間の美容法 芝山みよか

△結婚前に知つておくべき男物の仕立方 原田惠助

△結婚前に讀ませたい書物 諸家

結婚難に惱める 女性の手記

△萎えたる青春…三澤多津子

△婚約者のないエンゲージ・リング 高野君子

年々歲々結婚難は刻々に深まりゆく焦燥と苦惱に青春の日は蝕まれゆく、如何にすべきか如何になるべきか

前田多門

私の顏…水谷八重子 千葉龜雄

定價五十錢

婦人に必要な法律知識

知らねばならぬ 婦人一代の法律

美人となる整形外科★

田中達三郎・飯塚富四郎・内田孝藏

新女人國記

モダン人禮儀作法四十八手

男性の解剖室・女性の解剖室

知らねばならぬことを知らぬのは恥である。性的無知といひ性的犯罪といひ、夫婦生活の圓滑を缺くといひ、その他幾多の人生悲劇は多くここに基因する。緊急切實、一日も忽にし來ない記事とはこれである。

第一室 少年少女の性解剖

第二室 童貞(處女)の解剖

第三室 秋波の解剖

第四室 貞操の解剖

第五室 同性愛の解剖

第六室 戀愛の解剖

第七室 夫婦生活解剖

第八室 姙娠出產解剖

第九室 乳房の解剖

第十室 嫉妬の解剖

第十一室 ヒステリーの解剖

第十二室 獨身者の解剖

第十三室 未亡人の解剖

第十四室 變態性慾の解剖

第十五室 男女性病の解剖

執刀者 津金沼慶雄、保坂孝雄、中村古峽、賀川豐彥、高田義一郎

好評連載長篇小說

偽れる未亡人 三宅やす子

情死未遂 宇野千代

それを敢てした女 細田民樹

青空倶樂部 北村小松

中央公論社 東京驛前丸ビル五階 振替東京三四番

金の經濟學 猪俣津南雄著 中央公論社發行

現代大衆の最も深刻な關心の眞只中に最も緊急な諸問題を、是ほど大がかりに、親切に、小說よりもグッと面白く、前人未踏の境地にまで踏みこんで取扱うたものは無い。特に景氣觀測書として、唯一絶對眞に信賴し得るは是だ。而も堂々一千頁一圓五十錢といふ夢のやうなレコード破りの安さだ。(送料內地十四錢)

革命的出版として絶讚遂に六十版突破

眼病을 곳치고 美目을 만들며 紫外線의 害를 防止

眼科藥의 革命的 大發見

新 大學目藥

대 학 목 약

醫學博士 河本重次郎氏
醫學博士 小玉龍藏氏
醫學博士 松岡與之助氏
醫學博士 吉田長治氏
醫學博士 山中峯之氏
推奬

眼病患者도 健眼者에도

一人一瓶 暫時도 못떠러질 大學目藥

二十錢으로 蓄音器를 타는 空前의 大懸賞

問題 『大學目藥』의 三作用이란 무엇무엇?

答의 方式 『大學目藥』의 空函을 뜨더 제친후 內面의 흰곳에 一枚마다 左圖의 模形과 如히 答案을 記載하고 住所氏名을 明瞭히 並記할것

答案
(一) ○○作用
(二) ○○作用
(三) ○○○○○作用
(住所)
(氏名)

(空函은 二十錢、三十錢、五十錢、或은 小兒用二十錢의 것중 어떤것이던지 좃타)

答案及氏名을 別紙에 記載할때에는、愛用者證으로서 一答案마다 空函一個를 添付할것

答案送處 『大學目藥』을 사시던 藥店 또는 近處의 藥店에 갓다가 내십시오 (藥店에서 한데 모아서 本社에 取次합니다) 直接 보내시라는 것은 答案을 封筒에 너코 開封하야 二錢切手 (重量廿九匁까지) 를 붓친후 『大阪市東區北濱一丁目 參天堂株式會社 大學目藥懸賞係』로 보내십시오

締切 昭和七年六月三十日 本社着으로써 締切

抽籤方法 正解答案은 昭和七年七月中旬에 參天堂株式會社內에서 所轄警察署官、及大阪朝日新聞、大阪每日新聞兩社員의 立會를 求하야 嚴正히 抽籤을 行해서 一等부터 三等까지의 當籤者를 定합니다

當籤發表 全鮮有力新聞紙上에 一等、二等의 當籤者를 發表하고、아울러 當籤者에 通知합니다。三等當籤者는 賞品의 到着에 依하야 當籤되엿슴을 諒察하십시오

賞品

一等 高級포-타불蓄音器 一臺식 二十名
蓄音器가 不必要하시면 {지여진 銘仙寢具 한벌 (요 一枚 이불 二枚) / 男子用又는女子用十八金新型腕卷時計 一個 / 特製天丸大鏡臺 一臺} 三品中希望하시는 一品

二等 絹張繪日傘 一個식 壹百名
日傘이 不必要하시면 {卓上電燈스탠드 一基 / 라이타-付씨가렛트케-스 一組 / 組合文房具 한벌} 三品中希望하시는 一品

三等 大學目藥 (二十錢) 一個식 壹萬名

藥店優待法 大懸賞에 關하야 藥店優待法잇슴 (優待法通知가 바진 藥店은 照會하십을 바람)

携帶便利하고 스마-트한 遮光性點眼容器

一瓶마다 자니테-푸包裝의 大學洗眼藥 添付

參天堂株式會社

大阪市東區北濱一丁目

格價은 在來品과 同一

藥質、容器、包裝、等 모든것에 根本的 改革을 加하고、洗眼藥에는 本邦唯一의 衛生無比 사니테-푸包裝을 採用한우에 藥液量도 壹割强의 增量을 斷行하엿스나 極度의 生産合理化에 依하야 값은 올리지 안코

價格은 從來대로

小瓶 二十戔
大瓶 三十戔
德用 五十戔
(小兒用) 二十戔
全國各藥店에 잇슴

▼德用五十錢分은 『大瓶貳個入』임으로、常用家에겐 特히 有利합니다

一劑로써 三作用을 兼하는 놀랠만한 藥效의 進步

―안압푸고、안쓰리고、爽快히 난다―

1 治病作用

第一로……眼病을 곳치는 藥效에 잇서서、學問上 最高標準의 卓越한 效果가 잇슴니다。그리고도 『氣分좃케 쌜리 곳친다』라는것이 他에 比類업는 「大學目藥」의 特色입니다。本劑를 눈에 너으면、獨特의 淸凉한 快感이 잇서서、눈안이 시원하여지며 氣分이 非常히 조하집니다。쓰리거나 압푸거나 가렵다는 感은 조금도 업시、顯著하게 眼病이 나아감니다。(一瓶마다 『大學洗眼藥』이라는 눈을 씻는 錠劑가 添付하야 잇슴으로、合理的 治療가 一層 速하고 完全하게 됩니다)

適應症 ○도라호-ㅁ○結膜炎○角膜炎○곰에는눈○삼눈○光線에因한眼疾○태독안질○피곤한눈○헐닌눈○피쌜는눈○진무른눈○늘납안질○上氣된눈○침침한눈○마진눈○눈물흘니는눈○분눈○눈머리키○충혈한눈○雪盲

2 美眼作用

第二로……눈을 아름답고 精神氣 나게 하는 作用이 잇슴니다。흐릿하던 눈이나 가늘고 보기실턴 눈도 『大學目藥』의 一滴을 너으면 곳 맑어지고 생기가 납니다。그우에、눈안에 爽快함을 늣기며、視力이 조하지며、눈이 疲勞하지 안케됩니다。試驗工夫等으로 疲勞한 눈은 하로밤에 回復합니다。

3 紫外線防止作用

第三으로……光線中의 紫外線을 防止하야 눈을 保護하는 힘이 잇슴니다。强烈한 光線의 直射나 反射로 因하야 눈이 傷하는 것은、光線中에 잇는 紫外線 때문입니다。光線을 보고 눈이 부시다고 생각될때는 벌서 紫外線의 害를 밧고잇는 것입니다。키네마 撮影할때 人工라이트 때문에 스타-의 明眸가 傷하는 것이나、鐵工場等의 從業員이 눈에 炎症을 이르키기 쉬운것이나、野球、庭球等의 스포-츠로 競技者와 觀衆이 눈을 傷하는 일이 만흔것도 모다 光線中에 잇는 紫外線으로 因하야 눈이 害를 입는 때문입니다。『大學目藥』을 點眼하면、紫外線을 防止하야 눈을 保護함으로、마치 色眼鏡을 써서 光線을 막는것과 가튼 效果가 잇스며、그리고도 色眼鏡을 쓴때와 가티 답답하고 침침한 늣김은 조금도 업습니다。

右의 三作用이 한가지로 作用한다

右의 治病、美眼、紫外線防止의 三作用은 各各作用하는것이 아니라、相扶相助하야 强大한 複合的 藥理作用을 함으로、眼病患者도、健眼者에도、더 말할것업는 效果를 나타냅니다。이 獨特한 作用이야 말로 『大學目藥』을 眼科藥의 最高權威로서 自他가 다 許하며、眼科學의 泰斗인 五大博士가 다 가티 推奬하는 所以입니다。

課稅外지하든땅을 無緣故者에게附貸
리면에는정실관계가잇다고
關係住民大擧反對
通川郡下未墾地貸附問題

【通川】 연고관계를무시한국유미간지대부(國有未墾地貸附)에 불공평을가지고강원도 당국에진정하고자 강원도통천면주대리(通川郡通川面珠岱里)주래영(朱泰榮)외량씨가도보로강원도청을 방문하엿스나 직접도지사는면회하지못하고내무부장의게더차고총독에게진정하고자상경하엿다함은 이미보도되엿거니와이제 그자세한 내용을조사한바에의하면 권리주대리 권평수면적 삼만삼천삼백 오십평의공유수면 매립면허(公有水面埋立免許) 관계에대하여는소유권보존증명 신청당시의 수면이답(畓)으로 개간되것이 십여일경이나됨으로 동리 황계원(黃啓源) 김형면(金炯冕)량인이 통천군청으로부터 토지소유권 증명을밧고 세금까지 납부하여오던중그후 권리수면은 매년자연이매립되여 현재는 권리면적과가리매축되여 소화이년 이월에 리원식(李元植)을 대표로 오명공동으로 공유수면 매립면허원을제출하엿는바군청으로부터 이것는 과세지성립신고(課稅地成立申告)만하면넘지 조사의결과자연소유가될터이라고하로제출하엿든 매립 면허원는각하(却下)하고 과세지성립허가원을제출한바 그후삼년간이나모종지가업슴으로 소화오년 십이월에황계원씨를대표로공유수면매립허가원을다시제출하엿든것이다 그러나 지금에이르기 까지하등통지가업다가 소화육년 십이월말일부로아모런연고관계가업는춘천리 리긔종(李起鍾)씨게로 허가가나왓다한다 리씨는강원도지사리범익(李範益)씨와가장정실관계가 두터운 사람으로서도지사권한에속하는허가를밧되삼만평이나되는 토지를이만구천팔백칠십일평만의허가를바닷다고하며 권지주대리 연고인들은총독에게허가원을 제출 하엿든것이다이와가티 여러가지 정실관계가잠재한본문제는금후엇지진섬될지자못당국의처사가주목되는바이다

華川青年會를 總會席에서解體
◇…道의方針에順應해서
일부회원눈물로퇴석

【華川】 지난십오일에화천청년회(華川青年會) 정기총회는 읍내화림정(華林亭)에서회장홍[illegible]씨 사회하에 오후열시부터 개회되엿는데 당회는돌연 총회를중지하고 즉석에서 청년회의단체를 해산하엿다한다 이제그자세한전말을 조사한바에의하면 강원도방침으로 각군에다명덕회(明德會) 청년단을 조직하라는지도하에 십여년의 력사를가진 화천청년회를해산식키고 명덕회로 본회원을 입회케하자는결의중에서 가부의거수로

解散希望者 一七名 (公職)
反對者 八 (民間)
棄權者 二〇

의상과가티 가결이된 결과에드듸여 회를중지코 해산이되엿다는데 일부의회원은 물론도라갓스며 장래가엇지될는지 일반은주목한다고한다

北鮮開拓과 咸北道移住民
爲先二十五戶를

【鏡城】 우원조선총독(宇垣朝鮮總督)의긔안으로오십만원을투자하야 칠년도로부터 십년간계획인북선개척(北鮮開拓)사업의제일보로 총독부 당국에서 함남북양도로 부터 함남갑산군보천보(咸南甲山郡普天堡)라는 시작지(試作地)에농민을이주시키기로 결정되엿다는바 그중함북도에서는 도내농민 이십오호 가족전부를 이주시킬 작정이라고한다

篠橋幼稚園 期成實現의曙光
有志諸氏活動으로 後援會를다시組織

【篠橋】 재작년녀름에어린애들양성긔관설치의 목적으로 조직된 전남보성군벌교포(寶城郡筏橋浦)유치원설립긔성회가 경제공황과 책임자들의부주의,기타여러가지사정에 울리여삼개성상이나 지난 금일까지도 목적을 이루지못한관계상 간부들의 인책사임문제가 생기는일방 긔성회해산문제까지 잇다는것과 어린애들양성에 시각이밧분것을 묵과할수가업서서 자긔관리하는 례배당에다 림시장소를정하고 남녀아동 삼십여명을모집하여 단독경영하는 리과풍(李瓜豊)씨의공로는동포본보에두차보도한바도 잇섯다 그러나 리씨역시 종교선전상 한가한시간이업스며 무산계급인 관계상경영한지 불과월여에 난산중에 처하게되엿다 삼년동안이나 유야무야중에잇던 긔성회와 지방사업과 공익사업에 리해력이넉넉지못하다는 평을늘밧던 인사들도 본문제에는 특히각성한바가잇섯던지 지난십오일 오후에당지동회당에모히여 긔성회를해체하는일방 후원회를 조직하고 비참한처지에달한사립유치원을 인수경영키로 결정한후 책임자아홉사람을 선정임하는 동시에 유지비로서 찬조금을모집키로하엿다 이에딸하 즉석에서모집된 금액이 일백팔십일원이라하며 최후잘경에갓가웟던 긔관에 부흥의서광의운명을 잇게한것을 일반이감버한다 고하며 돈낸씨와 피선된책임자들은 다음과갓다고한나

◇義捐者氏名及金額 朴士雄 金東轍 各五十圓 金炳淑三十圓 十圓 金正大 洪寅杓 [illegible] 各五圓 金洪善 宋仁會 姜文國 一各三圓 姜文國一圓

◇責任者 園長金炳淑 理事金炳淑 洪寅杓 [illegible] 朴士雄 金正大 洪 金東轍 朴鍾萬 宋

『새동무』不許可

【平壤】 평양푸로소년소녀잡지(少年少女雜誌)『새동무』는 오월호는 불허가되여 다시원고수집에 착수하엿다 한다 투고장소는 다음과갓다한나 平壤府 [illegible]町八三의六

願書撤回要求를 絶對拒絶決議
醫講昇格運動後聞

【大邱】 대구의학강습소승격운동(昇格運動)을 힘잇게하기위하야 혈서(血書)를만든 진정서를 도지사(道知事)와 총독(總督)과 문부대신(文部大臣)에게 제출하엿든바이것이불온(不穩)타하야 그들철회(撤回)하도록 경찰부장(警察部長)으로부터요구가잇섯는데 이에대하야 학생측에서는 그요구가 다못경찰부장 자긔의입장(立場)을 완전케하려는것이라하야 십칠일오후네시부터 학생대회를개최하고 그요구를 거절하기로결의가되엿다

崇德中學의曙光
恐慌에싸엿든 理事會의活動으로

【寧邊】 평북에잇서서 권도에잇는학교들다들어도고보(高普)가 이개소에지나지못하니 만큼녕변숭덕중학교도 우리가 도외시할수업는학교이며 그학교에서도 금춘까지제십칠회 졸업생을 산출하야 삼백명의졸업생을 산출하엿나 이숭덕중학교가 설립된지는 지금으로부터 이십오년전 미국선교사 모리스의 로력으로설립된후 약간의 학생월사금을 재해天보는 긔독교인의 보조와 미국선교회의 보조로 우금이십년에 모든쓰림과 모든파란을다격그면서 그래도꾸준한 힘을써오든바이다 공황의파도(波濤)가튼불경긔는 어느한모퉁이의 부분과 긔관에만 침습하지아니하엿스니어린학생이 천진란만하게도 날뛰는학교운동장학교교실에도 습내를가來하고야말엇다 그러면이 학생의 운영은장차엇지될가 최근삼년전까지도 미국선교회본부서 일년에삼천원까지의 보조가오든돈이 작년부터는 절반이다러저 일천오백원밧게 안이온다고한다 이러하야그학교의 운명은 문을닷다시피 비참한상태에 니르게까지되엿스니 이엇지 뜻잇는자의 근심할바이 아니랴 하야 교육긔관이부족한 평북을 위하야 학비밧문에 멀리못갈운명을타고난 녕변인읍청년을 위하야 인협업시 걱정을 하고잇던 유지제씨는 그학교생명을 보장(保障)코저리사회(理事會)를조직하고 부족되는 금액은리사회에서 보충한다는데 일반는그리사회의좀더 농을잇는 활동이잇기를 긔대하며마지 안는다고한다 조사한바에의하면 운동장이나 교실은모다충분하고 선생도 모다자격자요 또독실한인사로 초빙하여왓슴으로 학생의배워주는정도에 잇서서는 일은고보에 비하여손색이 업다고한다

清州長春間 自轉車無錢旅行
清州郭在驥氏壯擧
◇目的은에쓰페란트語宣傳

【安東縣】 지난사월이십륙일 충북청주(忠北淸州)로부터장춘(長春)을향하야『에쓰페란트』어(語)선전차로 무전려행을 떠난충북청주군사천면금천리(四川面金川里) 청주『에쓰페란트』연구사주무자곽재긔(郭在驥)(二〇)씨는약이십일동안의파란을거처지난십이일 안동현에 도착되엿다 이제그의실정을들으면 그는오늘까지세계각국을통하야에쓰페란트어의 연구에 열성인바이직조선 내지에서 에쓰페란트어의연구가 천박하다 함에는너무도섭섭하다하야 드듸여 에쓰페란트어를 조선인에게 좀더계몽시키기위하야 출발한 동긔라하며이로부터 장춘까지가되 아직도 신만주국이 성립되엇다 하드래도위험지대가 만음으로 자전거로는 가기가 문제되여차로가게되엿다하며 신만주국의 실정을 조사를할터이라한다

全義에 天然痘發生
系統은溫陽에서

【全義】 지난십오일에전의면원성리(全義面元省里)리긔인(李基麟)이가천연두(天然痘)에걸리여 신음하는것을 소관소정리주재소(小井里駐在所)에탐지되야즉시 전의격리병사(隔離病舍)에수용하고치료중이라는데 전긔리긔인는 작년에 온양온천(溫陽溫泉)으로이사하엿다가그곳에월견에 천연두가 발생되야피하라하던중 맛침내 병마에걸린채로 그주지인 원성리로도주하야왓다가 발각되엿다는데 일반는전염이 되지안을가 우려중이라한다

大邱府民의 經濟生活破滅相
今月中差押處分이卌件

【大邱】 대구부에서는부세(府稅)체납자(滯納者)처분(處分)을올봄부터 시작한이래 금일까지발서삼십여건(三十餘件)에달하엿다는바 지금까지는 매개이십원이상인 다액(多額)자만 처분하여왓스나 금후로는 계속하야소구(小口)도 처분을 할모양이라는데 지금까지 삼십건의부동산차압(不動産差押)을한것이록천원가령이된다하며 십삼일이후로는 국세의독촉처분도 할터이라는데 이로써 일반대구부민의중산계급(中產階級)의경제생활이 급격히 파멸을당하고 잇는증거가된다고일반은말한다

新京의 家屋價格暴騰
物價도三四割

【長春】 장춘이만주국수도신경(滿洲國首都新京)으로변하자 일본식자본벌(資本閥)은물론 대소상업경영자(大小商業經營者)가 압흘다토아 모혀들게되여 작년말까지도 이곳에서 제일번화하다는일본교통(日本橋通)에는대가(貸家)가 준비 하엿섯는데 현금에는 한집도남지안케 각종상점이드러안젓슴은물론신시가(新市街)일대에는 종래 집세의이삼배를 더주고도 어들수가업는현상이며 물가(物價)도 삼사할(三四割)이올나신시가에 거주하는우리사람들은 이신경바람에 경쟁과가조화지리라고밋엇든것은한갓꿈이요 도리혀 종전보다 극히 곤란을당하게되며 조선내지 각도시에서보는것과가튼현상(現狀)이 이곳에서도연출되여토인(土人)의 근거지인 구시가로 몰리여나가는상태에잇다 일본려관업자들은 대만원을 일우어성황을일우되우리사람들의 려관에는 신경의황금몽(黃金夢)을꿈꾸고 무모도만자(無謀渡滿者)들로인하야 두통을알는중에잇다한다

長春都市計劃
宏壯을豫想하는
四方三十里測量着手

【長春】 장춘도시계획(長春都市計劃)에 대하야국도건설국(國都建設局)에서는이미그설계에착수중이든바 근일 대체로설계의 일단락을지고 일부공사에착수할 예정으로 지난십이일부터 장춘을중심으로 약삼십리사방(三十里四方)을실지측량(實地測量)에착수하엿나 금년은위선 그일부긴급한공사에만 착수하고 그외는명년도 예정공사(豫定工事)실행에착수할모양이다

群山宣傳의 名勝스단부

【群山】 군산우편국에서는명승소개(名勝紹介)스단부『스단부』를제작코자 방금체신국에 의뢰중이라는데 대체군산의 자랑거리인부잔교(浮棧橋)를배경으로하고 미곡의수출되는상태를도안(圖案)으로한 스단부를 만드러서 쓰기로되엿다는바 이와가치 군산선전에 조직적계획은 이번이 처음이라고한다

苦待든救濟米 바다보니七合
◇…밋고살길바이업다
◇原州面의救濟米分配狀況

【原州】 강원도원주군원주면에서 구제미를 궁민에게분급한다함은이미보도한바어니와이제그배급한현상을듯건데좁쌀아홉포대를관내재총호수이백이십삼호총인구팔백사십오명(기중에로약과병으로인하야로동치못할자가오백사명)에게 예정과가티십칠일에 분배하엿다는데 통지를바든 이재민들은 초근목피로겨우련명하야부황에지생긴판에넘어나 반가워서로날뛰며 각기자루를저고가서 결국좁쌀을 밧은것이 한사람의 칠홉뿐이엇다한다

可笑로운 天然痘豫防法
原州地方에流行

【原州】 강원도원주에도천연두(天然痘)가 침입하얏다 함은 이미보도한바어니와이것이만연될가하야 근일별별예방을다하야 각종미신을 숭상한다는데 아모것도모르는우매한사람들의하는것은 혹눌러생각할점이 잇지나하지마는 하나님을밋는사람과또한편 천연두의 발생하는 리치와그것을예방하는 방법을 알뿐만아니라 어린자녀들교육하는 선생님으로서까지 대문에다 엄나무와천나무를매달고손님(天然痘)을못오게예방한다는것이 실로 가관의일이라고일반은비소한다고한다

長箭樂友會創立

지난사월초순에김긔린(金奇麟)씨와고완주(高完柱)씨가발긔하야장전악우회(長箭樂友會)창립대회를개최하엿는데 이여서정긔대회까지 개최하고 임원을선거하니여좌하다

會長李順興 音樂部金奇麟 副會長金南哲 文藝部高有湘 總務高有龍 運動部黃昌玉 會計高完柱 庶務部朴圭順

德池江改修 工事繼續運動
郡民의死活問題라고

【高原】 함남고원덕지강하천개수공사(咸南高原德池江下川改修工事)는 작년부터착수하야 군내면가동산리(郡內面加東山里)와하발면신성리(下鉢面新城里)동처보문에서부터 선도철교밋까지제일구는완료되엿고 이개월간이면공사를 맛칠터인데 제이구인 철교아래로부터 시작될공사는계속하야 착수되리라고 전하여오든바 돌연공사를중지한다는풍문이 잇게되야 일반은매우년려중에 군수김영석(郡守金永錫)씨를방문하고공사계속을 진정하는한편 마침작십사일북선을 시찰하고 귀경하는 우원총독을 정거장에 시민대표가죽견대면하고 구두로 진정하는한편서면진정서(陳情書)까지 제출하고 불여의하는 동시에는대표를 총독부에 파견하기로방금준비중이라는데 금춘비중이라는데 물론 경제의 공황은 어듸나다 매한가지 일것이로되 늘로느러가는 긔근민과 실업자들의 오직차즐것은 여하한공사이든지 로동할긔의 생명을 니어가랴고하는 이때구제의 방침으로업는일이라도 맨드러 구제하여줄 형편임에도 불구하고 계속하든 사업까지 중지를한다고하니 어데로던지 물론예산의 관계로당국의 두통될것도 모르는바는 아니나귀어코 빈민의 구제책을 위하야 계속사업으로 진행하고 하발면하리리민(下鉢面下里里民)들의수재안정을겸한사업문제라하야 일반은 어데까지든지 목적을 관철하려고 대책을강구하는일방 당국의 선처를바란다고한다

端午日에 信川市民運動
本報支局後援

【信川】 황해도신천(信川)에서는 어번단오가절을 리용하야 시민주최와 본보신천지국 후원으로 특상경기대회를 개최한다함은 이미보도한바어니와 례년에는 입장선수에하야 아모런 자격제한이 업섯스나 이번에는 신천의가장 자랑할만한 대표적선수를 다발견할필요가 잇다하야 특히금년만은 신천군내 거주자에한하야 입장시키기로 되엿나는바 신천에숨어잇는 무명의선수들은 하나도 빠지지말고이조흔긔회를 리용하여주기를 갈망한다는데 시일,장소급상품는다음과갓나한다

時日 陰五月四五六三日間
場所 浩山運動場
賞品 一等大牛一頭 二等牛一頭 三等廣木一疋 其他副賞品多數

천연두예방에 개를잡아먹어
原州地方에盛行

천연두가 당지에 침입되엿다함은 이미보도한바와 갓거니와이것이만연될가두려워하야 일반은큰자별별예방을 다하는중이라는데 특히개(犬)를잡아먹고동리여러사람이 먹는음물을칫치면 마마손님이오지못한다고지난십일일밤에 원주군 수란자근처에거주하는동리사람들은개를잡아먹고 군수집웅물을칫나고한다

國島慈東間 發動船來往

【歙谷】 이때까지숨은명승으로 세상사람들의 발자최가지극히드물엇던강원도흡곡에잇는국도(國島)는최근이삼년간는오월상순부터 구월말경까지 매월평균 백여명에 달하는탐승객이 모혀드는데 이에한가지 유감으로되는것은 목선(木船)으로 래왕하게됨으로 일반 탐승객에게다소불편이 잇섯스나 금년도부터는 특히탐승객의 편리를도모키위하야 자동에잇는강명순(姜明淳)씨가관음환(觀音丸)이란발동선을 사다가 자동과국도간은 발동선(發動船)으로래왕하게되엿는데 금후부터는 탐승객을위하야서다대한편리가잇스리라고한다

八年前에行한 夫妻殺害强盜犯
지금에야잡게되여
安東縣警察의손에

【安東縣】 지금부터약팔년전 대정십삼년 오월이십륙일 안동현의시민에일대공포(一大恐怖)와 충동(衝動)을준 일인(日本人)부처(夫妻)참살사건(慘殺事件)은 당국의 대활동도 허공하야팔년간 진범을 체포치못하고 당시의야구고(野尻)사법계주임으로목촌(木村)목원(木原)국무(國武)삼대(三代)의사법계주임을경하야 참살사건은 미궁에서 영원히 살어버릴가 하엿든바 팔년후인 지난오월사일단서를어더 그ㅣ진범을 체포하게되엿는데 이제 그진범의자백한말을 드러보면 범인은 참혹당시의 모양을간난히써보면 수적을 석천현봉지군룡도정자하촌(石川縣鳳至郡輪島町字河村)일백칠십삼번지에두고 주소를안동현오번통(安東五番通)칠정목삼번지에둔딤선길(林善吉)(六六)과 그처(妻)생화사(生化師)서산우메노(西山ウメノ)(당시)량명이 이십오일밤부터 이십륙일의 미명에일으러 낡카로운중국포자(中國庖子)에 참살을당하야 현장에는혈해화(血海化)되여 그참상은실로무엇이라 말할수업섯다 이흉행을발견한 것은 이십륙일오전팔시 피해자와동거하는림모(林某)의신고로 알게되여 당시사법계주임 야구 대긔부령사(大崎副領事)(豫審判事)의검증(檢證)을행하게되여 경찰당국에서는비상선(非常線)을늘이여범인체포에극력중이엿스나 아모효력이업시 오늘까지의사법주임(司法主任)사대(代)만에야 겨우 진범을체포하게되엿든것이다 안동서에서는범인을체포하게되는 행을 엇고취조한결과범인(犯人)은 본적(本籍)을산동성래주부액현(山東省來州府掖縣)에두고주소를안동현구시가흥촌(安東縣舊市街興村)에 두고(渴仁)(三)으로서생화행상(生花行商)으로 지내오든바 피해자에게외상(外上)가량을지구게되여범인 서산(西山)은강묘자(醫欲者)를 예에로그돈을칭구하얏스나 그돈을지불치안음으로 그때에끈난한을 못니이여 모다 살해식히고 금품을 야 도주할것을생각하고 오월이십육일 오전두시경 피해자의 문으로 침입하야 취중에잇는 긔부부를 살해시키고 금품과 시계(時計)등을 강탈하야 가지고원적지방으로 몸을감추어 오늘까지 지내오든바 뜻안이 불행이돌아와 다시안동현으로 돌아오게되여 몃날을지내오다가 지난오월사일에 체포되엿다한다

各地의强,竊盜

頻發하는 强,窃盜
寶城郡民不安

【筏橋】 작춘이후로김병욱(金炳郁)정상달(井上達)의 집에서 재산강한강도(强盜)사건과벌교역창고(筏橋驛倉庫)와 박사윤(朴士胤)정미소며박수용(朴受容)상점과 최부호(崔富豪)집기타십수처의절도(竊盜)사건이발생함을니어 쉬시안코 발생하며 생명의간피해가 말할수업스며 생명보호에위협을밧는 전남보성(全南寶城)벌교인심은 극도의불안에싸이엿다 그러나 경찰에서는 한명도체포치못함으로인심은극도로불안하다고한다

관주재소(駐在所)에서 서로보고하는동시범인을엄탐중이라한나

漢場서는 現金,布木盜難

【渭原】 지난팔일오전사시경에 평안북도위원군숭정면 한장(平安北道渭原郡崇正面漢場)포목상양선일(楊善日)집에 가침입하야 현금 사원삼십전과 광목두필과직한필을절취하고종적을감추엇는데 당지주재소에서는범인을엄탐중이라한다

金城에横行든 少年窃盜逮捕

【金城】 긔보와가티 금성읍내에는 절도가 횡행하여각상점과관공서사택에침입하여피해가만흠으로도 인심이 흉흉하든중지난구일에야 비로소 리형사(李刑事)의손에 체포되여 취조한바에의하면 십륙세된 소년절도단원의 한사람인 손남일(孫南日)(一六)이라는데 절도건수가 십여건이며 손해액이 상당한액수에달하얏다 한다

春陽市의 大窃盜
多數金品窃取

【春陽】 경북봉화군춘양시장(春陽市場)에서 미곡(米穀)상하는 정창화(鄭昶和)의상점에서 십삼일밤에 절도들엇나금궤를 열어버리고 당지주재소에계출하야 주재소원과가티 사방으로수색한결과 금궤는 춘양우시장에 버린바 그속에든문서만남겨두고 금품만 가저갓다고한다

◇遺失物品=金一百二十七圓五十四錢 純金指環一個 (四兩重) 金五兩重(一封)

奉化의 白米衣類窃盜

【奉化】 지난○월십이일에봉화군물야면가평리(物野面佳平里)류서흠(柳書欽)씨집에 절도가 침입하여의류백미(衣類白米)를 절취하여갓다는바람에문안바에의하면 전긔 류서흠씨집에서는 이날밤에 십여명의가족이 잠든틈을타서 엇던자가담장을뛰어들어가서백미이십두와 동속에든 의류전부를내여무명것은바리고 금속과 명주백여척전부 수백여원어치를 절취하여갓나는바 이급보를 접한소

露人基督教青年會 籠球團招聘大競技

第一日 五月二十三日午後八時對崇專籠球部
第二日 五月二十四日午後八時同 第二回戰
(入場料 普通二十錢 學生十五錢)

◇場所 崇實體育館
◇主催 崇實專門體育部
◇後援 朝鮮日報平壤支局

地方人事

▲李熙澈氏(辯護士)市內七星里東洋旅館에서去十八日開業 (安州)
▲佐藤千代治氏(華川郡屬庶務主任)轉任人事次 去十二日本報華川支局來訪
▲水野文次郎氏(同產業技手)同上
▲張在彥氏(華川郡屬)新任人事 去十六日同上
▲沈憲澤氏(伊川郡屬)新任人事次 去十五日本報伊川支局來訪
▲岩橋眞弓氏(伊川郡屬)新任人事次 去十八日本報伊川支局來訪

社告

本報陰城支局을左와如히變更하얏사오니愛讀諸位는照諒하소서

位置 陰城郡邑內
名稱 陰城支局
支局長 吳周泳

朝鮮日報社白

壯腎補血

포리타민

醫學博士 430 餘名의權威 잇는推奬報告가有함

(家는下記의貴週에照하시면함)

貧血。病中病後의 衰弱。虛弱質
精力減退。神經衰弱。肺結核
產前產後。胃腸病。榮養不良

포리타민은。世界의醫學界에서滋養効果가 가장優秀하다고證明된貴重榮養素아미노酸 을主成分으로한獨特한補血補腎强壯劑로서 普通滋養劑와달너서服用後直時體內에吸收 되어피(血)로되고살(肉)로되어速하게衰弱 한것을恢復하고。體內와精力을增强케하는 貴重한榮養劑이다。

液狀포리타민 250瓦 (2圓50錢) 500瓦 (4圓50錢)

證明書進呈함 知名藥店에잇소

發賣元 大阪市東區道修町 武田長兵衛商店
製造元 大阪市東淀川區堀上町 大五製藥株式會社

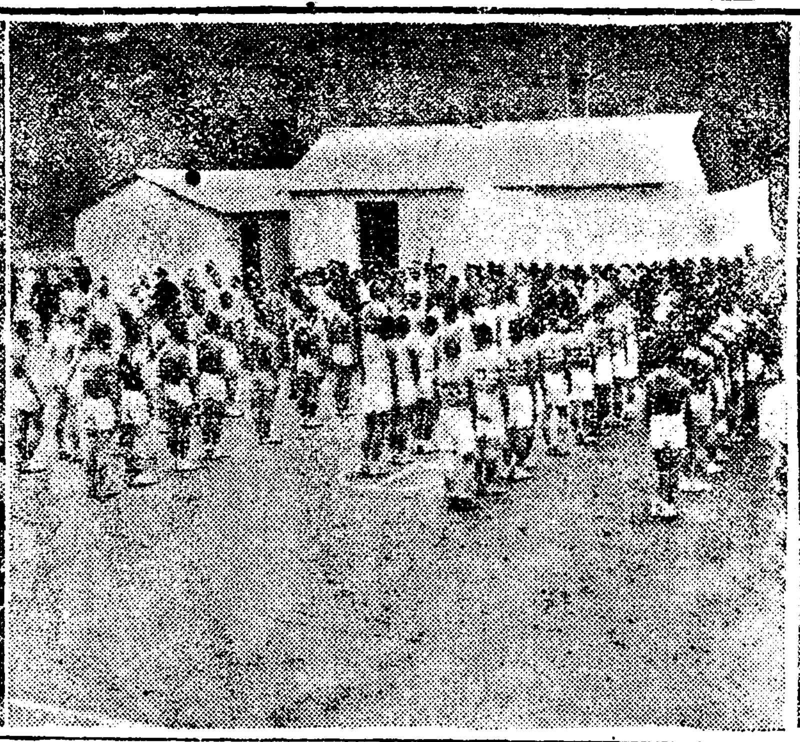

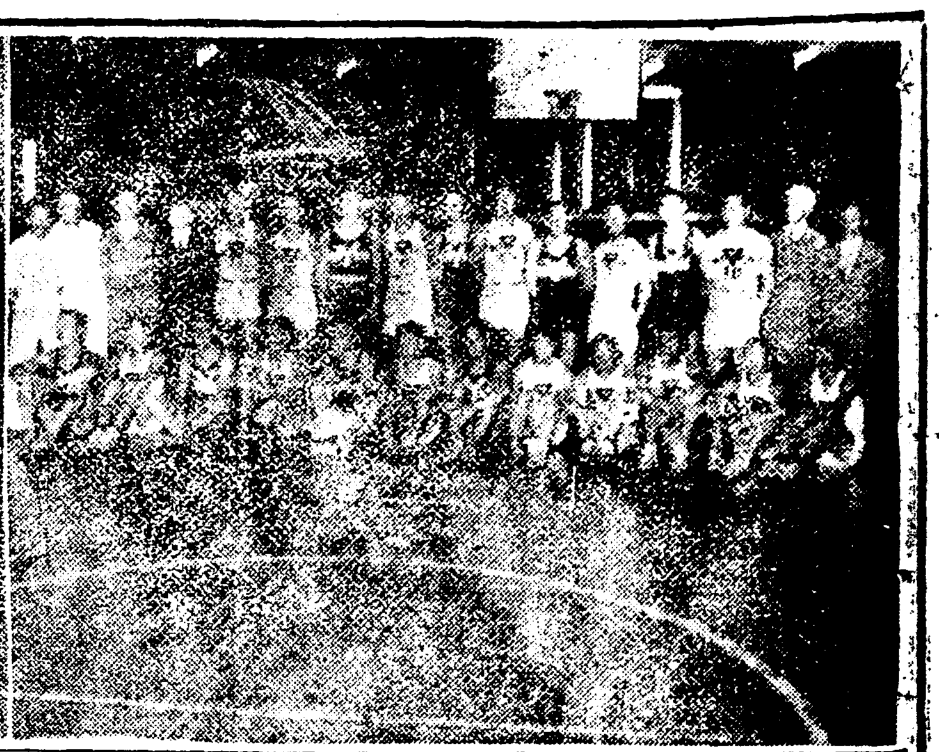

八校健兒의活躍!!
中等校籠球開幕
第一日豫選戰의一勝者는 普成、協實、青學、一高

인천(仁川)본사후원의제이회전조선중등남녀교롱구대회(全朝鮮中等學校籠球大會)제일일예선전(豫選戰)은이십일오후삼시삼십오분부터 교외연전코-트에서 거행하얏나 정각이되매참가한팔학교건아들의장엄한입장식과연전교장(延專校長)에비슨박사의개회사(開會辭)가잇슨다음에 직년우승교 중동(中東)으로부터우승기반환식(優勝旗返還式)과 선수일동을대표하야 중동교의주장김영수(金永洙)군의 선서문(宣誓文)낭독이잇슨후경기는AB량코-트에서 일제히개막하야 회화를날리는접전을 연한결과청학(靑學)보성(普成)협실(協實)일고(一高)가각기일승하야준결승에출장할자격을획득하얏나니

24—20 써쏘쎄임演하다가 青年學校辛勝 對儆新學校豫選戰

儆新學校對中央青年會學校豫選戰은(主)李性求(副)黃大傑審判下에 A코-트에서午後三時四十分에開戰하야 青學은前半에十對八 後半에十四對十二의「께임」으로로 辛勝하다

前半戰 開戰三十秒에儆新RF崔의「짬프·슈트」로 最初의得點이잇슴에對하야 青學LF鄭의自由投가잇섯지만는 一分이지나서儆新C陸의野投와 LG崔의自由投로五對一이되자 青學LG鄭自由投로追及하다가儆新C陸의野投와 自由投로써八對二로斷然히「어팟트」함에 奮起한青學은 C吳와LF陳의野投와 RF蔡의自由投二回成功으로八對八의同點이되면서 連續하야 C吳의野投로써十對八로青學도리혀優勢를示하얏나

後半戰 一分半에 儆新RF崔의野投로十對十의同點이되면서 青學LF鄭의連續二回와RF蔡의野投로써 十六對十으로 斷然히壓迫함에對하야 儆新은「타임」을請하야 陣容을收拾한後總攻擊을開始하야 C陸의野投를비롯하야 巧妙한連絡으로 C陸의「짬프·슈트」와 LF崔의野投로써十六對十六의同點이되고도 오히려RF崔의連續野投로二十對十六으로形勢가儆新에게有利하게됨에 青學은最後의勇을鼓하야 LF鄭과LG鄭의野投와 RG金과LF鄭의野投로 二十對二十의同點을飜覆하야 戰勢를決定하야 結局二十四對二十의記錄으로儆新擊破하다(競技時間三十分間)

反	得	青學		儆新	得	反
1	2	蔡允錫 柳錫國	RF	崔春燮	8	2
0	10	鄭東律	LF	崔後童	2	0
0	4	吳基允	C	陸裕商	8	0
0	2	金世鉉	RG	金永熙	0	1
0	2	鄭鐘龍 河文國	LG	趙[illegible]源	0	2
1	20	(10)	FG	(9)	18	5
		(4)	FT	(2)		
	24		計		20	

17—12 四次同點飜覆後 中東無慘敗北 新進普成의健鬪

昨年의覇者中東學校對新進普成高普豫選戰은 B코-트에서(主)金振秀(副)李惠澤審判下에開戰하야中東「스피드」업는「께임」을演하엿슴에對하야 普成은全員結束으로前半戰에八對八의同點으로後半戰에서九對四로「리-드」한結果 十七對十二로 普成快勝하다

前半戰 二分에普成은敵의反則을利用하야 RG金의自由投로一點을得함에 中東은C金의「쉬슈트」直下「슈트」와RF權의自由投二回成功으로四對一로中東「리-드」함에對하야 普成은RG金ㅣC金의野投와LF李의自由投로四對四의同點된後 中東LF金의斜面野投와普成RF朴의長投로又復同點되면서 C金의野投에對하야 中東LG金과LF金의自由投로八對八의同點으로三次同點을飜覆하는接戰을演하면서 前半戰에드러가 中東C金의野投에對하야 普成C金의自由投와RF朴ㅣLF李의連絡으로 八對八의同點되면서 中東LG

反	得	中東		普成	得	反
0	0	權寧周	RF	朴英洙 李浚桓	6	4
0	2	金永鎬	LF	李浚桓 崔東鎬	2	1
0	4	金龍福	C	金春	6	1
3	2	安基滄	RG	金用燮	0	1
0	0	權寧喆				
1	0	金昌福	LG	金永福	0	0
4	8	(4)	FG	(7)	14	7
		(4)	FT	(3)		
	12		計		17	

後半戰 一對一○으로絕對的優勢하에 G安의長投로又復一點을「리-드」하다가普成은最後의努力을發하야攻勢를取하야 RF朴의長投로一三對一二되면서부터 C金의右斜面「슈트」로七對一二로斷然「어팟트」하면서부터는서로가得點업시十七對十二의記錄으로昨年의覇者中東軍無慘히敗하기에이르럿다

55—13 원·싸이드·께임으로 協成實業大勝 新進實修의善戰

協成實業對實業專修豫選戰은B코-트에서 午後四時卅分(主)張權(副)黃大傑審判下에 開戰하야協成의猛襲에 實修는防禦할方策이업서「원·싸이드·께임」을 演하야協實은 前半에二十九對六 後半에二十六對七로大勝하다

前半戰 五分까지兩軍得點업시進行하다가 協實RF朴ㅣLF金과이어서LF金의野投로四對零되얏슴에對하야 實修LF宋의直下「슈트」로追及하랴하얏스나 協實은LF金ㅣLG具과RG曹의野投로敵의追從을不許하야 實修LF宋의單身「드리블」로 八對四되면서 LF金ㅣC閔의直下「슈트」를비롯하야 連續四回의野投로十八對四로「어팟트」함으로實修도 RF金ㅣLF宋의連絡으로 野投成功도別効업시 協實은LF金의活動을開始하야 全員의猛烈한鬪志도 前半에는二十九對六의大差

反	得	協實		實修	得	反
0	4	張沐鎬	RF	金相化	2	0
0	0	東信鎬				
0	12	朴寅洙	LF	宋熙道	8	0
0	4	金世永		殿奉俊	0	0
0	8	金閔	C	朴英東	2	1
0	2	朴東洙				
0	12	曹東均	RG	李致鎬	0	0
1	0	朴在洙				
0	0	阮植	LG	殿基俊	0	0
2	0	金鎭元		金基鉉	0	2
3	55				13	3

後半戰 에드러가 協實의主力選手를交代하얏슴에不拘하고 無人之境을橫行하는勢로 連續得點을加하야 二十六對七로 協實은 全員의猛烈한活動을發揮하야 二十九對六의大差

21—14 後半에追擊도不及 第一高普快勝 對善隣商業豫選戰

第一高普對善隣商業豫選戰은A코-트에서 午後四時二十九分(主)姜信洪審判下에開戰하야 前半에一高十對八로「리-드」하얏슴에對하야 善隣은後半에 十一對十四의記錄으로 一高快勝하다

前半戰 四分이지나도兩方得點업시 激戰을演하다가一高RF沈의野投로 最初의得點을어덧스나 結局二十一對十四의記錄으로 一高快勝하다 善隣RG金의長投로 五對二된後一高LF李의自由投와野投에對하야 善隣RG金의野投로八對四 連續二回野投成功으로 十三對六으로優勢를示하면서

後半戰 에드러가 善隣은元氣를回復하야 LG張의野投가잇서서 十三對六으로追擊하랴하다가 一高는失敗한善隣LG의不注意로 協力을失하야 LF金의野投와RG의野投가잇서서 十五對十三으로 善隣이 巧妙한野投가잇섯스나 不及되야敗하고 結局二十一對十四로 一高快勝하다(競技時間三十分間)

反	得	一高		善隣	得	反
0	4	沈相鉉	RF	李東坤	0	1
2	2	李昌興	FL	金文濟	0	0
0	6	劉東鎬	C	金大容	0	2
2	2	金泳俊	RG	金曾植	4	0
1	4	金央勳	GL	金永基	8	0
5	16	(9)	GF	(6)	12	3
		(3)	FT	(2)		
	21		計		14	

哈爾賓의追擊도 中央青年會大勝
六十七對三十三의記錄으로 國際籠球戰第一日

遠來의珍客哈爾賓基督教青年會對中央基督教青年會對抗籠球戰第一日은二十日午後八時鐘路青年會館에서擧行하얏다 定刻에兩軍選手가入場하야 張鵬氏의開會辭와YMCA總務 邊氏의歡迎辭가잇슨後 鐘路少女張석인孃이歡迎花를哈爾賓軍에게贈呈한後 競技는哈爾賓군이活動이如意치못한結果 前半에二十九對十八 後半에三十八對十五의記錄으로大敗하다

前半戰 開戰一分에哈ㅣRF의野投로最初의得點이잇슴에對하야 青LG曹의自由投로「리-드」함에 哈LF孫과RG鄭의自由投로 四對四의同點이된後 青LG曹ㅣRF金의野投와 RㅣC의野投로「리-드」함에對하야 哈LG曹ㅣRF의長投와LG曹의野投로又復「리-드」하야 GㅣRG와RFㅣLF의連續野投로八對八의同點을演하면서 青C李自由投와野投가잇슴에 哈LFㅣRF와RGㅣRF의連續野投로써二點을「리-드」함으로 青은奮起하야C李의自由投로十二對十二로三次同點을飜覆하야 青의活躍猛烈하야 LF孫과 G曹의自由投와C李와LF孫의野投로十八對十二로青又復「어팟트」함에對하야 哈RF直下「슈트」로追及도効果업시 青LF孫의巧妙한「쉬슈트」와 連續五回의野投와自由投가잇섯지마는 哈Cㅣ의野投로 二十九對十八로中央青年會優勢를示하면서

後半戰 에드러가 哈C의自由投一回가잇슴에對하야 青RF金의自由投와野投와LF金의野投로 三十四對十九로得點의差가懸隔함에 必死의勢로追及하는哈은 C의野投에對하야 LG曹와李의野投一回가成功되야 巧妙한連絡을取하야野投連發로 四十一對二十一의大差가생김에 哈RF는負傷으로退場을當하고 陣容이攪亂되여反則으로 不利하야 LF의野投로追及하다 C李와RF金의拔去甚하얏스나 青年會의壓迫은 無人의境을橫行하야 連續得點을加하야 哈은C와LF의野投連續二回와 C의野投로 必死의追擊도効果가잇지못하고 結局六十七對三十三의大差로 遠來의哈爾賓軍慘敗하다(競技時間四十分)

反	得	哈爾賓		青年會	得	反
4	12	미하느로프	RF	金振秀	15	1
1	4	코레비스키		金應鎬	1	0
				金主實	0	0
3	9	이에볼리어드	LF	孫福俊	8	0
0	0	코레비스키		金龍安	6	2
3	6	포티아코프	C	李惠澤	24	2
0	2	뭉지네프	RG	鄭壽慶	1	2
4	0	에고로포		韓相洙	4	1
4	0	체카린	LG	曹東煥	8	3
18	3	3	計		67	11

第二回戰은 今夜擧行

第一日에慘敗한哈爾賓青年會籠球團은 夜來의安息으로元氣가回復되야 今二十一日午後八時부터 鍾路YMCA運動室에서中央基督教青年會軍과第二回戰을行할터이다

中學野球一勝은 普成과培材軍

普專主催東亞日報後援 第五回全朝鮮中等學校野球大會第一日豫選戰은 二十日午前十一時三十分京城運動場에서 參加四學校選手의入場式이잇슨後豫選의幕은普成對實修의對戰으로날리엿다

普成4 實修0

(前半2對0 後半2對0)

普成高普對實業專修豫選戰은午後零時十分(主)金洪烈(線)朱大魯 朴[illegible]審判下에普成先攻으로開戰하야 普成의優勝은強勁實業專修를四對零으로粉碎시키엇다(競技時間七十分間)

【普成】	金洪達	金斗鍊	金錫鉉	全致九	金熙[illegible]	朴[illegible]	李鍾[illegible]	裴[illegible]	裴得龍
	G	RF	LF	RF	C	LF	RF	C	LF
【實修】	金相九	李演九	許寬達	朱熙鎬	李[illegible]	宋[illegible]	李[illegible]	朴[illegible]	金[illegible] 徐[illegible]

【普成】	前	後	計		前	後	計	【實修】
	2	2	4	得點	0	0	0	
	1	3	4	門殘	7	10	17	
	1	1	2	四球	0	4	4	
	0	9	9	自由	3	3	6	

培材10 中央1

(前半7對0 後半3對1)

培材高普對中央高普豫選戰은繼續하야同日午後二時三分(主)金洪烈(線)安洙翰 李致淳審判下에培材先攻으로開戰하야 十對一의大差로 培材大勝하다(競技時間七十分間)

【中央】	前	後	計		前	後	計	【培材】
	0	1	1	得點	7	3	10	
	7	3	10	門殘	6	3	9	
	1	1	2	四球	1	0	1	
	7	8	15	自由	1	0	1	

接戰十一回 松山辛勝 對京中野球試合

松山高商對京城中學野球戰은 二十日午後五時五分京城運動場에서 (球)長谷川(壘)白石 鶴共審判下에京中先攻으로開戰하얏다

京中	0	0	0	0	0	1	0	0	0	0	1	=2
松山	0	0	0	0	0	0	0	1	0	0	2	=3

第一回부터 打擊戰을演하면서도 得點업시第六回表에드러 京中渡部二壘...投로나아가 谷岡 三前번트安打로 走者一二壘에잇슨내 白石投前번트로兩者進壘後 田中丸打者時二壘走者渡邊과의「스퀴스플레이」의錯誤로 本壘에憤死하얏지마는 田中丸中前安打로 谷岡二壘로부터 長驅生還하야 一點을先取하야 應援團熱狂하얏슴에對하야第八回松商一死後 三森四球로나가갓스나影浦投補로二壘에 封殺된後影浦二盜하얏다가 尾崎二壘線拔二壘打로 生還하야 一對一의同點으로白熱戰을演하면서 補回戰에入하야第十一回 京中一死後白石進壘投로二進하얏다가三盜後田中丸과의走打로生還하야 一點을「리-드」하얏슴에 對하야同回裡 松山三番一死後宇野四球高須遊右拔安打로나아갓슴에 岩見左飛로二死되야 得點할機會업슬것갓더니 山內의一打가左翼右를拔한二壘打되야 宇野와高須接踵生還하야結局三A對二로 京中惜敗하다 同七時二十八分에閉戰하다

▲三壘打山(松)▲二壘打高須(松)二森(松)尾崎(松)田中丸(京)二

松山			京中		
6 高	須	42打點35	渡	部	6
79岩	見	3得點2	谷	岡	5
3 山	內	9安打4	白	石	4
2 藤	堂	0犧打3	田中	丸	3
9 渕	田	4盜壘0	水	田	7
15三	森	6三振12	黑	崎	1
51影	浦	6四死3	庄	野	8
4 尾	崎	2過失2	河	野	9
8 杉	田		小	林	2
27宇	野				

西鮮女子올림픽 二十二日午後擧行

【平壤】 第四回西鮮女子中等學校올림픽大會(大朝平壤通信部主催)는二十二日午後一時부터 平壤公設그라운드에開催하기로되엿다 參加校는平壤女子高等普通學校 平壤高女 鎭南浦高女 海州高女의四個校와平壤府內各初等學校女生徒等으로盛況을豫想하는데 入場은無料라한다

떼빗쓰盃庭球北米戰

獨逸二勝 【維也納廿日發電通】 歐洲손第二回戰 獨逸對墺太利戰은廿日擧行하야第一日「싱글스」에獨逸二勝하다

愛蘭二勝一敗 【떠블린廿日發電通】 歐洲손第二回戰愛蘭對西班牙戰第二日「떠블스」에愛蘭敗하야이로써二勝一敗가되얏다

天氣豫報 흐리다비와

低氣壓은上海의東便과元山附近에잇서가치東進하고잇다 高氣壓은日本東海上에서關西方面에擴大되여잇다 半島의東部는雨其他는흐릴보양이다

氣溫 昨日 高 二三度二 低 一六度三 今日正午 二四度四

各地天候(五月二十一日)

東京	曇	木浦	晴
大阪	曇	仁川	濛雨
兵庫	曇	京城	濛雨
下關	雨	鎭南浦	小雨
釜山	晴	安東縣	曇
大邱	曇	大連	晴
群山	晴		晴天

제힘 (25)
二等當選長篇小說　金殷卿作　安碩柱畫

出發 (一)

『오늘人밤녀 마지막이구료!』

나는울오 과부가되것지…』당신은마음녀로 하실수잇겟지만」그러나 다바라지안코「버려지가대도그게 버게 무던게 어그은헤가 태산갓겟서요! 주시면되면누슴거는 딸어 주우!」부

『…허허! 글세그게 무는말요? 내가뭐래서? 이시며는남녀평등이란말야! 말을하자면 씩씩하게 『버릴가시면먼케다시 오시게되우? 서로사랑을잇시다고 서로건강을빌기로합시다 섭섭한들 어쩌하리 『가』이러케 말을해요! 그리면버마음이얼마나 유쾌하겟느냐날야? 나는달은 부탁은업스나다만자긔의 권리를자지란말이지 그래서장래에 남의압헤나서도 부끄러운 마음이업게되라는거요……』

호영이와 그안해는 재미잇나가 버압누고이야기가 다하소연을 듯게되종에안해의 남녀평등을 주장자호영이는그발이 넘우완고한소리라하야 미련한줄교를하하는의미에서 고잇섯다 그는압약눈이틀압히노코『할아버니의 손주며누리』가남녀평등인생자유를아는현간이되라는철부지소리를햇다

일본유학의 길을떠나는날이라고해서 호영이집과 친지이집에서는 역도하고 닭머리도잡고하야 떠나는사람도 벅오려니와 양편집이서보 난아떡기도하고 가외윤사람들의색색이人사속에서 희망의깃꿈보다도 인정의애석함을 억제하고 두사람의길을 재촉하게되엿다 간단한 행리들차려호영이집 머슴녀석이 먼저지워보내고 인호가길잡이로압흘서고 그뒤에호영와 아이들이호영이를 옹위하야갓고 그뒤에섬진이를 중심삼아 섬진이모친과 처녀애들과 구역전도부인(區域傳道婦人)과 호녕이모친고부와 그외에친근한이들로된 행렬이 초시향을향하야밀려나가고잇섯나

부두에서 배를기다리는안에는 한마듸라도 말을더하려고 쉬일새업시 속살기다가베가떠나는째에 손을잡고흔드는둥 허리를굽이고 경례를하는둥 눈물을씻고 훌적대는둥 보는이들은 불어운치하의우숨을웃는둥 희비극을이루고 몰우의人사람과 육지의人사람들의거리가 점점늘어낫다

『애―내발이 올은데 왜발을아니듯니?고모님이커릴섬섬이역이시질안켓니? 하두人밤만자구서떠난대두 상관이업는노릇인데그리고집을쓰는거야』

『자구딸下하실것업답니다 별딸요두업는데야 하루라두더지체할것잇서요 그러기에 아버나에서두 고생하시구때와지오실것이업다고엿수니까……』

이런케이야기하는동안에 기차는 영등포(永登浦)가 발우압히라고 요당한소리를실러나 『에이도-호-』하고 영등포역에서 나릴이나리고 올를이올으라는 군호를외친다 호영이와섬진이는 인호의지휘에맛기어『덧합실』로들어가서 서울서나려오는 부산행열차를기다리고잇다 수만은사람들은각기케소리로떠드는데 호영이일행은활발이업서서 서로썬데틀바라보고잇섯다

거무하에 먹구렁이가든기다란열차가 비압허무엇이걸렬것이잇느냐는듯이 용벙스럽게올령차게 굴너온다 사람들은난리피란이나 하는것처럼 압흘다토아 차안으로괴여든다 호영이와 섬진이도 차닭업시마음이 조마조마하야 인호의섬섬해하는얼굴노 바라볼새업시덩달아뛰어올랏다

◇寫眞說明(右로부터)
哈爾賓과中央青年會의籠球戰과 [illegible]中等校籠球大會入場式과競技의光景

朝鮮劇、映畫의最高權威雜誌! 六月特別號今日出來되엿다!

映画時代

普天下讀者大衆이여 읽으라! 우리朝鮮新興藝術運動戰線에꼭잇서야만될最高權威雜誌인「映畫時代」六月號가萬人期待下에今日出來되엿다 당신들이만일映畫人이되랴거든? 舞臺人이되랴거든? 그리고劇과映畫藝術의常識을어드랴거든? 滋味잇고有益한ㅣ그리고또이러케조흔映畫時代를絶版되기前에곳注文하라! 이번號부터는拾五錢으로引下하엿나

京城堅志洞九六番地 映畫時代社 振替京城一一二三九番

치질에 영구루가데일이요 근치절대보증

누구나불든하고 머게치질이잇는데오십년된치질로뒤보조선에서 제일유명하다는 대병원에서 수술을몃번이나하여도도지고조약한약사 약 별별약을다써도 종시낫지안든치질이독일영구루박사가최근에 세계적신발명한 영구루단이주일분으로 완치하엿스니 일이년된것이야 단이삼일에치됩니다 다용과것흔분은 안심하시고곳쓰시오 자선의안심파선을엇기위하야 만일에무효하면 돈을돌녀드립니다 ◎피나는데 흥분이쌔지는데 알치질 숫치질 무슨치질이든제곳곳습니다 약가 한이면 삼십오전이오 중증에이원 경중연일원 송료선금이면무료 대금인환이면 京城西大門町二ノ八七 神理堂 振替京城四九五○ 電光三三四番

▲男女學生大募集 ◇學與願申込次第速送함 各道試驗車完全具備 三十一年式新シボレー新購入全學生三十餘 ○實習場府內中央裁判所正門前 京城府驛前 大漢門前 公認南大門自動車學校

朝鮮料理 元祖 大成館 平壤府新倉里 (電話一一九七番)

男女○五月新學期開始(學與要貳錢切手) 第三九回生徒募集 官廳、銀行、會社、商店、就職紹介 實踐簿記專修學院 京城府茶屋町百四拾四番地

●頭痛에는ノーシン●

學生其他團體旅客特別割引 親切本位 設備完全 ㊈朝鮮旅館 吉林省城商埠地大馬路一二三號 主 李春成

世界的發明強腎劑 效果는直刻的이며偉大!! 陽氣不足으로因하여生殖機理에서煩惱하는男女여! 老少貴賤을莫論하고補陰·強腎의二大作用에卓効가잇슴은勿論外라難治의肺病에도特効한이強腎劑의慈澤을입어 하루라도速히喜悅에넘치는밝은生活을맞어보라!! 定價 一五圓五十錢과十圓의二種이잇슴 京城府橋北洞六十五番地 半島病院製藥研究所

『왕소』한번에리不景氣全滅!! 오분간에칠홉쌀이한말한되가된다 ○○○영자과 양명자 약양원 풍식로 등에사용함 요새 이목 권록 최권 수정

絕對責任附 米穀膨張機 제이호기 특대중전선 원팔십사가 大阪市此花區北安治川通三丁目一番地 의주 주문시반다시현금예보내십시오 國際商工研究所 振替大阪[illegible]

外科 肛門病科 醫學博士 朴昌薰 入院室暖房은溫突及『힛스』 樂園洞一三五(電光一五八三)

筆生 勤學生婦女子에不問하고 自宅에서無休하는 人確實至急照會依賴하라 大阪市天王寺阪和驛前 博文館

職業 遠近男女自宅에서되는 永久有利特許藥品應用의事業 見本進呈 大阪東區舟橋町 文英社總本店

仁寺洞 朝鮮劇場 五月二十日부터大公開 ◆파라마운트社超特作全發聲映畫(日本版) 父性愛의結晶 沈默 全九卷 主演크라이바·불크氏大力演 후이·가스너에氏마크스氏共同監督 ◎콜럼비아社特作全發聲映畫(日本版) 마ㅡ신氏監督두이·가스너에氏마크스氏 시러슨아주머니 全十卷 主演차ㅡ리ㅡ·럭글스氏 漫畫實寫도잇슴니다 次週」愉快한中尉、市街

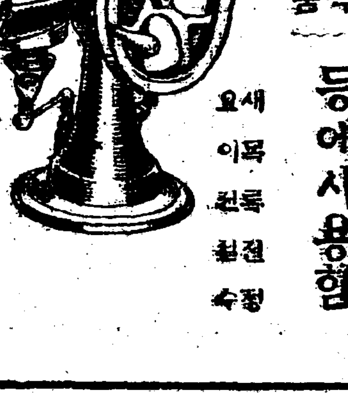

七年度實行豫算 十七億八千萬圓

日本財政史上未曾有의巨額 廿日閣議에서決定

【東京二十一日發電通】七年度實行豫算은二十日閣議에서最後의決定을보앗는데그總額은實로十七億八千四十萬圓의巨額에達하야日本財政史上未曾有의膨大한豫算인데그內譯은如左하다

一般會計實行豫算 (追加豫算包含)(單位千圓)

歲入經常部	一、二八一、九四〇
臨時部	四九八、四六八
普通歲入	四五、〇九六
公債金	四五三、三七二
計	一、七八〇、四〇八
歲出經常部	一、二〇五、六八〇
臨時部	五七四、七二八
計	一、七八〇、四〇八

歲入歲出過不足업다

各省別實行豫算

皇室費	經常部	四、五〇〇
	臨時部	〇〇〇
	計	四、五〇〇
外務省	經常部	一五、〇四八
	臨時部	一〇、六八三
	計	二五、七三二
內務省	經常部	四七、一二五
	臨時部	一一二、五九〇
	計	一五九、七一五
大藏省	經常部	三三五、三六二
	臨時部	三五、四三九
	計	三七〇、八〇一
陸軍省	經常部	一六六、三一六
	臨時部	一七六、八一七
	計	三四三、一三三
海軍省	經常部	一四〇、七六六
	臨時部	一三八、三八七
	計	二七九、一五四
司法省	經常部	三一、二二二
	臨時部	五二〇
	計	三一、七四二
文部省	經常部	一二八、〇〇七
	臨時部	六、〇九六
	計	一三四、一〇四
農林省	經常部	二七、七六七
	臨時部	二七、六二一
	計	五五、三八八
商工省	經常部	四、五三四
	臨時部	六、二五四
	計	一〇、七八九
遞信省	經常部	三〇二、八八〇
	臨時部	三九、九八二
	計	三四二、八六二
拓務省	經常部	二、一四九
	臨時部	二〇、三三四
	計	二二、四八四
計	經常部	一、二〇五、六八〇
	臨時部	五七四、七二八
	計	一、七八〇、四〇八

一般會計追加豫算

【東京廿日發電通】七年度一般會計追加豫算은如左하다

歲入 經常部	三〇、三四五
臨時部	三七一、五〇〇
普通歲入	六、九六〇
公債金	三六四、五四〇
計	四〇一、八四五
歲出 經常部	四八、六〇九
臨時部	二五二、四四〇
計	三〇一、〇五〇
歲入超過	一〇〇、七九五

右各省別內譯은如左하다

	經常部	臨時部	計
外務省	二四二	七、〇〇四	七、二四六
內務省	[illegible]	[illegible]	[illegible]
大藏省	[illegible]	[illegible]	[illegible]
陸軍省	[illegible]	[illegible]	[illegible]
海軍省	[illegible]	[illegible]	[illegible]
司法省	[illegible]	[illegible]	[illegible]
文部省	[illegible]	[illegible]	[illegible]
農林省	[illegible]	[illegible]	[illegible]
商工省	[illegible]	[illegible]	[illegible]
遞信省	[illegible]	[illegible]	[illegible]
拓務省	[illegible]	[illegible]	[illegible]
計	四八、六〇九	二五二、四四〇	三〇一、〇五〇

實行、追加合한 公債發行額

六億三千七百萬圓

【東京二十日發電通】七年度實行豫算總額은追加豫算을加하야十七億八千四十萬八千圓의巨額에達하얏는데其中公債發行에依한것은六億三千七百五十五萬一千圓으로그內譯은如左하다

新規公債 (單位千圓)

▲一般會計公債	
赤字公債	[illegible]
滿洲事件費公債	[illegible]
各種事業公債	[illegible]
計	[illegible]
▲特別會計公債	
朝鮮總督府事業費公債	一九、三四〇
同事件費公債	[illegible]
關東廳事業公債	[illegible]
樺太事業公債	[illegible]
鐵道特別會計公債	[illegible]
計事業公債	[illegible]
計事件費公債	[illegible]
總計 一般特別兩會計公債合計	[illegible]
交付公債私鐵買收公債	[illegible]
行政整理退職資金公債	[illegible]
舊債保償公債	[illegible]
計	[illegible]
右全部合計	[illegible]

後繼內閣何如튼 通貨膨脹不可避

程度는달너도同一政策일듯 財源은公債增發?

【商通東京城發特電】後繼內閣이平沼鈴木兩氏中누구에依하야組織되던지그標榜하는政策은程度의差는잇슬지라도거의同一한『이데오로기』의範疇내의것이겟고從하야그求하는財源은公債增發外에업슬것으로今後의『인플레이순』政策은絶對로不可避의것으로본다한다

關稅調查會에서 原案을全部可決

從量稅全般에三割五分附加稅 南洋材關稅만保留

【東京廿一日發電通】關稅調查會는二十日午前十時부터開會하고午前午後에亘하야協議한結果南洋材關稅를保留한外全部原案대로可決하고午後六時에散會하얏다決定案은從價稅와의均衡을取키爲하야從量稅全般에對하야三割五分의附加關稅를課하고產業保護를圖코저하는것으로品種은小麥、高粱、玉蜀黍、小麥粉其他二十四品이다

銑鐵의關稅도 引上키로決定

【東京二十一日發電通】關稅改正中問題의焦點이되든銑鐵關稅는二十日調查會에서現行의百斤十錢을一擧三十六錢으로引上키로決하얏다其目標로하는것은銑鐵一噸에對하야十圓二十二錢의保護를加할必要가適當하다고보아獎勵金四圓十二錢은現在대로据置하고關稅를噸當一圓六十五錢에서六圓十錢으로引上코저하는것이다한다

六月中旬부터 出超로轉換?

國內在貨品飽和狀態 日本輸入貿易狀況

【東京二十日發電通】中旬貿易은前回大略同樣의三千三百三十五萬圓이오輸入은約二百萬圓減인四千四百九十九萬圓으로入超額도前回보다約百四十萬圓이減少되어千百六十三萬圓이되엇다如斯히輸入이減하고入超額의減少를본것은主로棉花輸入이前回의四十三萬俵로減少하얏슴에依한것으로棉花는三、四月頃의契約品이만는關係로中旬의輸入額도相當히만엇스나五月中에는大部分이輸入이될것으로五月을境界로하야六月以後棉花의輸入은減少될것으로보이며其他輸入品도一月以後자못大量에達하야來臨時議會의關稅引上豫想輸入도棉花、石油、小麥、羊毛、機械類等을비롯하야各商品共히相當히行하야이에는國內在貨品은이미飽和狀態가되엇슴으로市價는下落을受하고잇다金輸出再禁止前의昨年十二月十日에比하야今年二月末日의市價騰貴率과五月十日現在의騰貴率을比較對照하면漸次市價가低落中임을示하고特히生絲는再禁止前보다도八%의低落이오硫安은三%의低落에當한것은자못注目에値한다從하야今後는此等商品輸入도減少되고一方輸出은滯貨生絲가萬若輸出을보면輸出額이增加되겟고綿絲市도中國以外의各地는比較的順調임으로六月上旬으로써入超는轉身되어中旬頃부터多少이나마出超로될것갓다고본다

前月中의 對滿貿易

比前年大激增

對滿貿易의輸出促進에對하야目下主務當局에서着着調查와研究를進하는中인데本年一月以來輸出貿易은好轉되는中으로前年同期에比하야모다激增을示하얏는바四月中의對滿貿易狀況은如左하다(單位圓)

關東州	二四三、九九四	一〇〇、(五)	
間島地方	一〇七、三二一	一二六、三〇二	
南滿洲	其他	一九六、八九二	二五六、〇二九
北滿洲	[illegible]	[illegible]	
山東省	[illegible]	[illegible]	
直隸省	[illegible]	[illegible]	
其他	[illegible]	[illegible]	
小包	[illegible]	[illegible]	
計	[illegible]	[illegible]	

鮮銀幹部行員 中央銀行入行

武安氏는理事

滿洲國中央銀行은本月末부터來月上旬頃에設立될터인데鮮銀에서는滿洲國의希望에依하야幹部行員數名의中央銀行入을承認하얏는데目下確定的인것은如左하다

大通支店支配人	武安福男
本店計算課長	山田茂二
本店調查課	酒井輝馬
本店支店課	杉浦德治郞

右中武安氏는中央銀行理事로서入行하고山田氏以下는課長級이라는데正式發表는中央銀行設立後이라한다

一月以降入超累計 二億三千萬圓

比前年同期一億四千萬圓增 日本의對外貿易

【東京廿日發電通】大藏省發表五月中旬의主要十六港의對外貿易은入超一千百六十三萬七千圓으로一月以降의入超累計는二億三千三百四十四萬三千圓이엇는데中旬計는(單位千圓)

	今年	前年
輸出	三三、三五九	三三、七七一
輸入	四四、九九六	[illegible]
入超	一一、六三七	[illegible]

一月以降累計는如左하다

	今年	前年
輸出	[illegible]	[illegible]
輸入	[illegible]	[illegible]
入超	二三三、四四三	[illegible]

橫濱生糸現物市況

【商通橫濱發特電】昨後場三十俵의成行約定이結局四百五十圓으로價格이決定된一方新規商談는前日보다五圓高의四百六十圓으로外三菲二百五十俵生絲會社百俵原五十俵로合計四百俵의取引이잇섯고市況이多少引締…

今年度農倉新設

各道一個所식十個所

今年度農業倉庫新設은總督府當局에서計劃中이든바今日末頃에는具體的으로決定케되엿다大體忠北、咸北、江原三道를除한十道에一個所식都合十個所의農倉을新設키로되엿다

鰯油價格의 月次決定과

合同油脂의新提案 總督府에서研究中

鰯油의價格은契約에依하야每月決定키로되엇는데右에就하야今回合同油脂會社로부터總督府에左와如한意味의入電이잇섯다即右의方法에依하면生產時期와數量에잇서差異가잇슬뿐아니라硬化油의價格도變化가잇스며또相互市勢의思惑을안한다는根本精神에도合致치아니함으로今後는價格을每月算出하야支拂하든대도精算은一個年의總數量에對하야硬化油總賣上平均價格으로서決濟하고저하야朝窒과通行하야提案한다總督府에서는이問題에就하야目下研究中인데이가리變更코저하는理由에一理가잇다하야道當局과協議키로되엇다한다

官民合同의强力인 米穀委員會設立

斡旋을總督府에要望 米研第一回小委員會

米穀研究會小委員會는廿日午後五時부터銀行集會所에서開催하고委員卄五名을詮衡하고規約을制定하얏는데近間總會에附議하야正式決定한後委員會에付할터이라한다同會는總督府所管으로移管할議도잇섯스나豫算關係로一蹴되엇다同會今後의運動은主로日本의米穀統制案에對抗하야同時에朝鮮米와滿洲粟의關係等도考慮하고適當히善處코저하는것으로

官民合同의强力한米穀委員會設立의斡旋을總督府에要望할件

을委員會서採決하얏고近間研究會總會에附議키로되엇다한다

包裝展大繁昌

商工獎勵館에서目下開催中인荷造包裝改善展覽會는朝鮮에서는처음되는일이오主催者도一層努力하는中으로出品地는朝鮮內는勿論日本滿洲에亘하야그種類가만어서一般의非常한好評을博하고同時에開催된京城土產品展覽會도널리滿洲關東州北海道樺太等에서珍品이잇서從하야觀覽者가連日繼續하야大繁昌을呈하고잇다日十日부터土產品의卽賣를實行하얏다

株式 先低後高

市勢外商況(廿一日)

前場 前場은東新이百五十四圓丁에一圓低寄後四圓丁과四圓十錢間細刻이다가三圓九十錢大引▲大新六十五圓八十錢에七十錢低寄一本▲朝新二十二錢新九十圓丁一本▲朝新二十二圓丁에同價寄後一圓九十錢으로二圓丁이엇다

後場 後場은東新이百五十五圓八十錢에一圓十錢急騰寄後五圓五十錢으로二十六圓五十錢에好勢大引△大新六十六圓五十錢으로七圓十錢大引△朝取五十二圓七十錢으로五十三圓丁이오△朝新二十二圓丁寄後二圓三十錢大引△拓新十二圓七十錢寄一本△安取七圓十錢大引

後繼內閣未定 으로雙方自重

政黨政治를否認하는超黨派的擧國一致內閣으로政界의趨向이傾한모양으로西園寺公이個別的으로重臣을會見하야擧國一致內閣을奏答할形勢이다日來鈴木氏를首班으로한强力內閣乃至는政友會中心의內閣을豫想하던人氣로서는買氣가幾分減해지엇고또後繼內閣이얼는決定되지안음에對

硬軟觀測不一

한失望도나서今前場은東新百五十四圓案에서軟論이오伸氣가繼續되지못하얏스며後繼內閣決定을기대리고잇섯나政局은依然混沌하야어데로떠러질지알수업는터인데政局을基調로한硬軟雙方의觀測은大體如左하야觀測은大體顯殊하다

硬派 누가組閣을하고어떤內閣이出現하던지現在極度窮況에잇는財界를惡化케할것이아니오人氣政策을加味하야或은想像以外의積極政策을쓸지도모르는터이니前途를크게樂觀할수잇스며日銀利下도近間斷行될形勢인것等과相俟하야政局만安定되면크게…

軟派 아즉도政界의歸結이어떠할지알수업는터이나市勢로는政局安定과積極政策期待의市勢가十二分나온터이오이때문에鐵然反撥되어非變前價까지上廻한터이다그럼으로今後政局이安定되면도리어鈍狀이기쉬웁고또는將來出現될內閣이黨派를超越한擧國一致內閣이라면政友會單獨內閣에가지엇던期待는가질수업스며擧國一致內閣인만콤그經濟政策이果然어떠할지或은失望賣가나올지도모르는터이다

株界六感

◇後繼內閣이아즉도決定되지안엇고말하新內閣의政策도지금에잇서무엇이라말할수업지만常識的으로推測하야現狀以上으로財界를惡化식힐政策은쓰지아니할것이오

◇人心收拾의點으로던지또는財界救濟를徹底히하여야할必要로던지新內閣의强烈한積極政策을急遽斷行하리라는期待가相當히큰모양이다

◇이期待가決코根據업는말이아니오一應覺意를表할만한일로이期待에相副케된다면大勢樂觀의好勢를可期이겟는데果然어떠한內閣이생기어어떠한政策을施케될지輕斷을不許하는만콤警戒가必要

◇突發事件으로인하야거저조흔市勢가十圓이나떠러졋스나비록一時反撥되엇다할지라도今後는여간한惡材料가나오지안는限은低落이업스리라고도보인다이點에서消極的押目買가有利할듯

熾發이잇슬것으로도政局不安으로仰僞인昨今의値頃은絶對의買場所이다

氣迷閑散이나 押目買氣不去

後繼內閣期待로氣迷傍觀閑散이오大勢金利低的向으로押目買氣不去하야底堅하다

現一招하나안올지金融가不無한데로미리前途警戒하고買地키는嘗戒할일이오政局安定으로急騰되거던吹値를一應賣할이有利할것이다

朝取算定日步

株名	算定	日步	代引	取組
朝取	[illegible]	[illegible]	[illegible]	[illegible]
朝新	[illegible]	[illegible]	[illegible]	[illegible]
大新	[illegible]	[illegible]	[illegible]	[illegible]
安取	[illegible]	[illegible]	[illegible]	[illegible]
殖新	[illegible]	[illegible]	[illegible]	[illegible]
東新	[illegible]	[illegible]	[illegible]	[illegible]
鐘紡新	[illegible]	[illegible]	[illegible]	[illegible]
滿鐵新	[illegible]	[illegible]	[illegible]	[illegible]
日產	[illegible]	[illegible]	[illegible]	[illegible]
拓新	[illegible]	[illegible]	[illegible]	[illegible]
東新	[illegible]	[illegible]	[illegible]	[illegible]

米期 低迷商情

前場 前場은阪寄十六丁低를報하얏스나當地比較的頑强하야僅히七丁低인二十一圓三十九錢에始場後二節二十一圓二十七錢이더러지고三節도二十七錢이다가四五六節은三十錢에二十九錢에纔하얏다三百石○六百石九百石買로지十三百石其他小口買나二十七錢으로三十錢에閑散裡止場하얏다

後場 後場은二十一圓四十錢에十丁高로始場後다시三十錢台로弛하야五節三十四錢이오三十七錢으로三十八錢에止場하다

米豆餘話

◇政局과人心의不安定을警戒하야一氣로올느지못하며實田輩와米等材料로서有力한底寶가潛在한듯하다

◇突發事件으로投와追擊이잇서稱下된그만콤政局不安을새삼스럽게覺할수도업나

◇目前의政局不安보다는將來할政局安定으로氣分을一新케하여야할것이다

◇누가組閣하던지時間에新內閣의積極政策을쓸것은常識的으로보면볼수잇는일이니『인플레이순』實現이豫想되며

◇더구나特殊事情이潛在한米價의眞價를이커버리고突發事件으로二番底를形成한市勢는押目買外에無他途일듯한바果如何?

가든것일것으로보아期待하야는不動產金融에努力할것이오新內閣의大大的『인플레이순』實行을期待하는便이만으며低金利時代의到來를期待하는思惑으로언제나決定될지어떠케누가組閣할지斷定키어려운만콤政局의不安이不去하고一方現狀에는底價頭腦態이오低迷商情이어떠케政局如何에依하야左右될것이다

稍漸反弛商情

昨日前場에强力內閣期待로繼續强調를呈하야二十一圓五十九錢에까지올나갓다가後場四十錢에引緩止場한뒤늘이어今前場은政局依然不安定이오後繼內閣決定遲延으로嫌氣가나서大阪低에伴하야仁川도비록大阪보다는下濟이엇지만二十一圓二十七錢에까지反軟을告하얏는데政局의趨向이決定되기를기대리고雙方이自重하얏스며低價追擊도업섯스며速히政局安定되기만기대리엇다

新內閣果如何

鈴木、平沼兩氏中누가組閣케되던지今後에對한經濟政策은거의…

京城延

前場 前場은期米低로十丁低인二十一圓○八錢에始場後十二錢을高値로○錢台에서不勢를呈하야○四錢이低價이고○八錢에止場하얏는바賣買高一萬四千二百石이엇다

後場 後場은二十一圓十五錢에七丁高로始場後商價不繼하야漸弛하야○五錢에止場하다

堂島前場情報【商通大阪廿一日發電報】正米側株式側中東側地場來容側의投에對하야神戶側京都側朝鮮側地場漲氣側이買하얏나

各地正米

◇京城下押‖定期의低移를보고高價에는依然買치안코利喰賣로十錢下押이오場面閑散이엇다丸キ三等二十圓五十錢四等二十錢唱이엇다

◇仁川引弛‖戾高値에는商人側의小口賣物이잇섯하야人氣는定期低와共히十錢引締하야場面은不賣不買의無風狀態이나稻은丸キ三等二十圓十錢四等二十圓三十錢이다

◇群山反落‖昨日高騰된上値에는產地、利喰的賣物이되고從하야出廻도十二圓으로解除되어市場에歡迎氣分을注하야氣配二十錢反落인丸キ三等二十圓四十五錢이엇다

◇木浦弱含‖定期低를보고產地로부터는角キ三等二十一圓丁의建値로小量의賣物이不絶히出來되엇스나一般은動機待로商談이不振하야丸キ三等二十一圓丁四等二十圓七十錢이엇다

◇大邱保合‖涸渴이値히三百五十叺에不過하고環境不好로高値買警戒人氣로市場은小量의當用取引에終始하얏다氣配保合인岳良三等二十圓五十錢四等二十圓十錢이엇다

◇釜山不變‖出廻三千叺이오定期의二十丁下放을보고도低値實物漸과共히人氣遠外底堅하야市場은一般으로後繼內閣發表後態度를決할것갓다야傍觀이며氣配不變인三等二十圓九十錢四等二十圓十錢이엇다

◇大豆況‖產地依然低迷를繼續하나買漁가업기때문에取引도少量이오市場人氣도大場地方의冷靜으로仰悩하야保合인三等十圓二十錢四等十圓十錢이엇다

朝鮮商議總會 元山에서提案

朝鮮商工會議所總會에元山商工會議所로부터의提案은如左하다

一、朝鮮總督府에서미리起工中이던平元鐵道及平壤滿浦鎭間의鐵道를速成케하는同時에政府는自進하야滿浦鎭의對岸으로부터滿洲國吉海又는瀋海鐵道의適當한地點에連絡케할鐵道의敷設을滿洲國에慫慂키를望함

硫安市況軟調

硫安은三萬噸의輸出許可後市況이活氣를帶하야各地共히多少引締氣味인데一部에서目下問題가되든外安輸入許可制度廢止後의內外安의鬪賣를豫想하고買躊躇함으로實取引에는큰影響이업고廿日은朝鮮內市勢가主要港혼레두一叺朝窒物二圓四十錢으로今期最高價에서四十錢月始보다十五錢이下落하야前途尙氣迷이다

株式 (二十一日)

朝取短期

	寄付	大引	高値	低値
前場				
朝取	—	—	—	—
朝新	二二〇〇	二二〇〇	二二〇〇	二二・一〇
鐘新	—	—	九〇〇〇	九〇〇〇
大新	六五八〇	—	六五八〇	六五八〇
東新	一五四〇〇	一五三九〇	一五四・〇	一五三九〇
後場				
朝取	五二〇〇	五三〇〇	五三〇〇	五二七〇
朝新	二二〇〇	二二三〇	二二〇〇	二二〇〇
鐘新	—	—	—	—
大新	—	六七一〇	六七一〇	六六五〇
東新	一五五八〇	一五六五〇	一五六五〇	一五五八〇

朝取短期賣買高 合計 二・〇五〇 累計 三一六・四三〇

大阪短期

	寄付	大引	高値	低値
前場				
大新	六六四〇	六六一〇	六六四〇	六五九〇
鐘新	九〇七〇	九〇〇〇	九〇七〇	九〇一〇
日產	三二四〇	三二一〇	三三〇〇	三二一〇
東新	一五三九〇	一五四〇〇	一五四八〇	一五三八〇
後場				
大新	六六六〇	六七〇〇	六七七〇	六六六〇
鐘新	九〇〇〇	九一二〇	九一七〇	九〇八〇
日產	三三六〇	三三八〇	三四一〇	三三六〇
東新	一五四〇〇	一五六七〇	一五六七〇	一五四〇〇

大阪長期

株名	前寄	前引	後寄	後引
大株	一七三五〇	—	一七四〇〇	一七四五〇
同新	六六六〇	六六六〇	六六五〇	六七〇〇
鐘紡	一九九八〇	二〇〇〇〇	二〇〇〇〇	二〇一〇〇
同新	九〇七〇	九〇四〇	九〇八〇	九一八〇

東京短期

	寄付	大引	高値	低値
東新	一五四〇〇	一五四〇〇	一五四〇〇	[illegible]
[illegible]	[illegible]	[illegible]	[illegible]	[illegible]

東京現株前場

東株	一五四〇〇	同新
鐘紡	五四・〇	同新
東電	四七六〇	同新
東採	三一〇〇	同新
滿鐵	三二一〇	同新
日鑛	—	富士紡
日石	四・一〇	池取

期米 (二十一日)

朝取期米

前場	當限	中限	先限
一	—	二〇・九九	[illegible]
二	—	—	[illegible]
三	—	—	[illegible]
四	—	二〇・九二	[illegible]
五	—	二〇・八〇	[illegible]
六	—	—	[illegible]
七	—	二一・八六	[illegible]
八	—	—	[illegible]
九	—	—	[illegible]
十	—	—	[illegible]

後場	當限	中限	先限
一	—	二一・〇九	[illegible]
二	—	—	[illegible]
三	—	—	[illegible]
四	—	二〇・九八	[illegible]
五	—	—	[illegible]
六	—	—	[illegible]
七	—	—	[illegible]

群山期米

前場	五末	入中
一	—	[illegible]
二	—	[illegible]
三	—	[illegible]
四	—	[illegible]
五	—	[illegible]
六	—	[illegible]
七	—	[illegible]
八	—	[illegible]
九	—	[illegible]
十	—	[illegible]

木浦期米 / 鎭南浦期米 / 大邱期米 / 釜山期米

	前場 五末	前場 入中	後場 五末	後場 入中
木浦	—	[illegible]	—	[illegible]
鎭南浦	—	[illegible]	—	[illegible]
大邱	—	[illegible]	—	[illegible]
釜山	—	[illegible]	—	[illegible]

大阪期米 / 東京期米 / 各地期米

	當限	中限	先限
大阪 前場	[illegible]	[illegible]	[illegible]
大阪 後場	[illegible]	[illegible]	[illegible]
東京 前場	[illegible]	[illegible]	[illegible]
東京 後場	[illegible]	[illegible]	[illegible]
兵庫	[illegible]	[illegible]	[illegible]
下關	[illegible]	[illegible]	[illegible]
名古屋	[illegible]	[illegible]	[illegible]

朝取取組高 / 橫入値格 / 賣買高

朝取取組高	[illegible]	[illegible]
橫入値格	[illegible]	[illegible]
賣買高	[illegible]	[illegible]
合計	[illegible]	[illegible]

延取 (二十一日)

朝取各限倭合

當限	▲賣方	[illegible]	[illegible]
中限	▲賣方	[illegible]	[illegible]
先限	▲賣方	[illegible]	[illegible]

京城正米

	六月末	七月中
前場	[illegible]	[illegible]
後場	[illegible]	[illegible]

仁川正米

丹田 三等米	[illegible]	[illegible]
同 四等米	[illegible]	[illegible]
無檢査 地方米	[illegible]	[illegible]
一等 籾白米	[illegible]	[illegible]

大阪市中在米

雄山 大豆	[illegible]	[illegible]
長湍 大豆	[illegible]	[illegible]
金浦 大豆	[illegible]	[illegible]
滿洲 大豆	[illegible]	[illegible]
天安 大豆	[illegible]	[illegible]

大阪綿糸

前寄	前引	後寄	後引
[illegible]	[illegible]	[illegible]	[illegible]

大阪棉花

	前寄	前引	後寄	後引
五月	[illegible]	[illegible]	[illegible]	[illegible]
六月	[illegible]	[illegible]	[illegible]	[illegible]
七月	[illegible]	[illegible]	[illegible]	[illegible]
八月	[illegible]	[illegible]	[illegible]	[illegible]
九月	[illegible]	[illegible]	[illegible]	[illegible]
十月	[illegible]	[illegible]	[illegible]	[illegible]
十一月	[illegible]	[illegible]	[illegible]	[illegible]

橫濱生糸

	前寄	前引	後寄	後引
當限	[illegible]	[illegible]	[illegible]	[illegible]
先限	[illegible]	[illegible]	[illegible]	[illegible]

大阪砂糖

	前寄	前引	後寄	後引
當限	[illegible]	[illegible]	[illegible]	[illegible]
先限	[illegible]	[illegible]	[illegible]	[illegible]

海外砂糖 / 朝鮮銀行券 / 日本銀行券 / 日本金利 / 海外經濟 / 對外爲替

海外砂糖	[illegible]
朝鮮銀行券	[illegible]
日本銀行券	[illegible]
日本金利	[illegible]
海外經濟	[illegible]
對外爲替 對英	[illegible]
對外爲替 對米	[illegible]

京城手形交換

枚數	二、四一八枚
金額	一、一六四、六五八、八六

京城綿糸布市勢

綿糸	[illegible]
綿布	[illegible]

고무原料市勢

E	[illegible]
A	[illegible]
Q	[illegible]

滿洲各地商況

安東	[illegible]
奉天	[illegible]
鐵嶺	[illegible]
大連	[illegible]

安取株 / 鐵平株

現物	[illegible]
先物	[illegible]

過渡期 (30)

金武吉 作 / 城北學人 畫

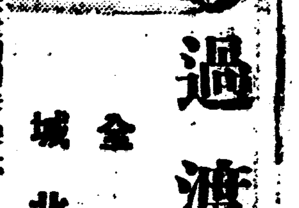

결혼례식이 끗난뒤에는『호텔』의 『넓다란식당―』에서 성대한잔치를 벌리엇다 끈임새업시 날너들어오는 새로운음식과 새술시병이 손님들의압헤 노여질때마다 그진미(珍味)에 자극을밧은무리들의흥(興)은 더한층날어올낫다

『김주사! 그래 이런경사가또잇단말이요 평생에 똑한번잇는일이니까 하하!……』

『아무렴 다시두말하면 군소리되게! 그가뉘 신부에서 퍽현숙하시든구요 복잇는량반은 다른게야 며누님의복도잇거든……허허!……』

손님들중에서는 이러케측으로 칠봉이에게 축하를하는사람도 잇섯다

『에―좃또고아이사쓰오(잠시 축사를)……』

이러케 일본사람의『테이불스피취』도 석기어잇섯다 평시에 점잔어보이든 사람들도 술이얼근하게 취하여드러옴을딸하서 되지안은객설과 허풍을떨어노앗다

『이성지합이 백복지원(二姓之合百福之源)인데 말할게잇나……』

『말하자면 천지조화가 통나그속에서 나온단말이야하하』

이러케 넷날문투로써 신랑과신부가 들어라하는듯이 커다라케 떠드는친구도 잇섯다 그들이어중이떠중이 짓거리는말은 모다요망이고 떠바치고 익살마진말이엇다 영식이와은순이도 어이가업다는듯이 서로마조보면서 빙긋히우섯다이런자리에 처음으로안저보는숙히는 듯기가거북스러웟는지얼골빗을 붉히엇다

연회도 끗이낫다 ×

신랑과신부를 비롯하여 둘너리며 친근한손님들은 신랑의집으로 가기위하여 자동차에 올나안젓다 그러나 범연한손님들은 그자리에서 헤여저가고말앗다

영식이네부부를 선두로한자동차의 기다란행렬이 종로네거리에서 안국동으로향하여치다러올나가려고할때에 마침동대문쪽으로가든『메―데―』의시위행렬이 길을가로건느고잇섯다 자동차의 박휘들은 일제히 머물을수밧게업섯다

처음첫번에가든차가 라팔(喇叭)을울니고난후 그뒤에 딸하오든차들도 며추리가울렷다 일제히 라팔을울며서 경고하엿다

그러나 로동자와농민들의행렬은 꿈쩍하지도안코 여전히『메―데―』의노래를부르면서시나가고잇섯다 그러다가 기다란자동차의 행렬을보고는 한층더 악이떠오르는소리로 웨치면서 커수의군중은 쏘앗다 교통을정리하든 순사도 엇질줄을몰나서 얼떨떨해하며 허둥지둥할뿐이엇다 옷자락을휘날하려고나섯든녀자들은 떠오르는몬지를피하야 손수건으로 코를싸매고 구석길로비켜 다라나버렷나 영식이와은순이는로동자와농민들의 날카로운시선이쏘아올때마다 며둥으로어떠마진병아리처럼 몸을움치려트리면서떨엇나

이때에마침『신우회』라고쓴○○긔스빨이 선듯나타나는가하면 그것을휘두두는 김국의영웅나운모양이 동시에나타낫다 김국을발견한 은순이에게는깁작히○○행렬에대한 호긔심과 친근하얌직한감정을 늣기엇다

이때에 숙히도 김국을보앗든지 『가만히 [illegible]』 암호를주엇다

김국이도 잠시머리를돌여서 자동차의 행렬을보앗스나 유리창의반사로 말미암아 그속에 은순이가잇는것까지는아지를못하고 지나첫다 그는로동자와 농민의벗으로 살아가는것이 자긔의명예며 줄거움이며 자랑이라는듯히 괴란업고 범글범글웃는낫으로 동지들을 격려하면서 지나갓다 그가기人발을 놉히들때마다 그들의노래는 한층더 힘차게울려나왓다『멜농』의 주민들은 하나도 그림자를볼수가엄섯다 인력거들란 볼라스군들도 그들의열을지나가기가 거북스러웟는지 고삿으로 도라가고말앗다 그들의 단결은 이러케힘찬것이엇다

은순이의 가슴속에 이러나는감동은 그행렬이 지나간뒤에도 여전히 몸서결치고잇섯다 그리고 단발한 젊은녀자들이 남자들과 한선(線)에나서서 외치며 지나가든 광경이 머리속에서 사라질줄을몰랏다 자긔도 그들의동무가될수잇다는 자신도 생기엇다